MARVEL® - ÇİZGİ ROMAN YAYINLARI

DEV

SAYI: 9

400 LİRA (KDV DAHİL)

HULK

ŞUBAT'88

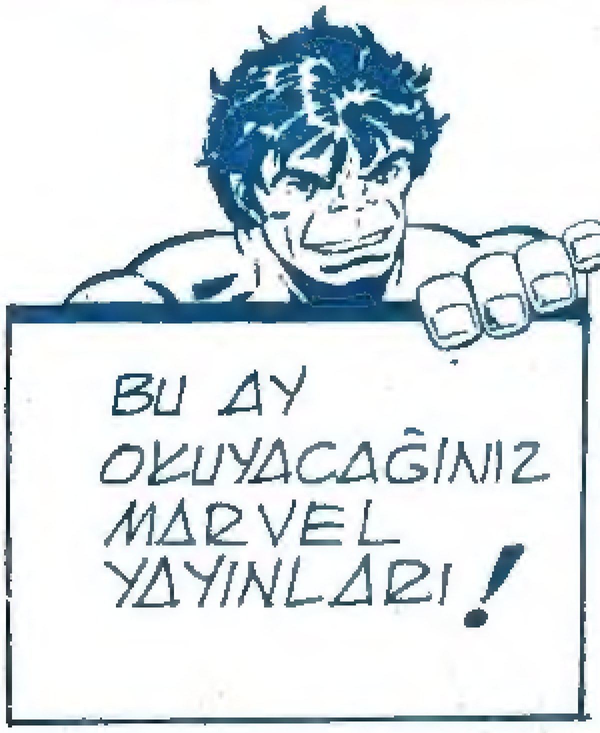

BU AY
OKUYACAĞINIZ
MARVEL
YAYINLARI!

MARVEL-ÇIZGI ROMAN YAYINLARI
HULK
9

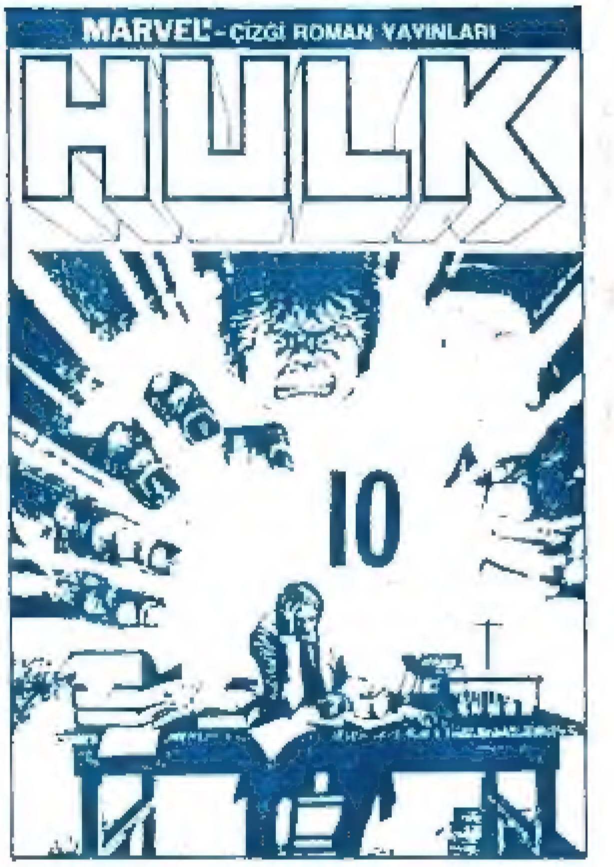

MARVEL-ÇIZGI ROMAN YAYINLARI
HULK
10

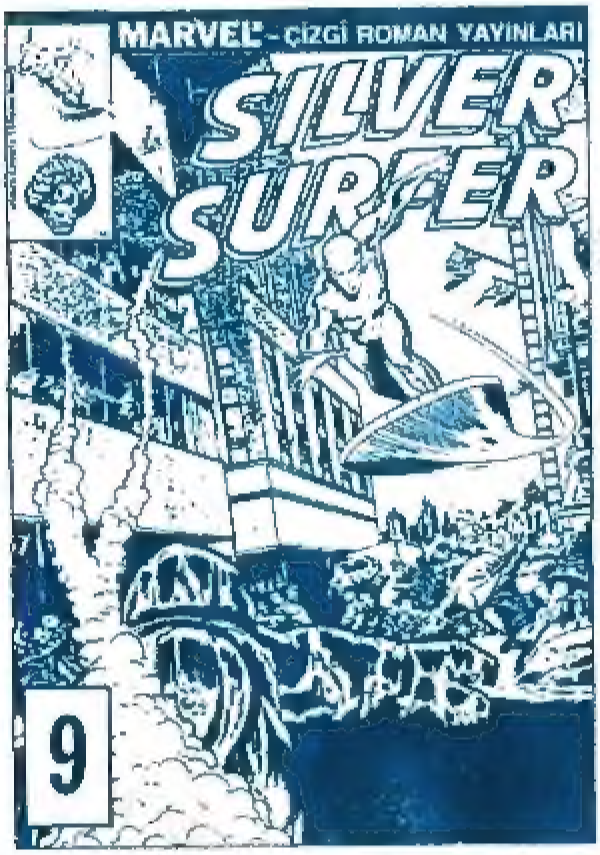

MARVEL-ÇIZGI ROMAN YAYINLARI
SILVER SURFER
9

MARVEL-ÇIZGI ROMAN YAYINLARI
SILVER SURFER
10

MARVEL-ÇIZGI ROMAN YAYINLARI
MARVEL
3

SUPER JOE
3

SUPER JOE
4

MARVEL-ÇIZGI ROMAN YAYINLARI
MARVEL
4

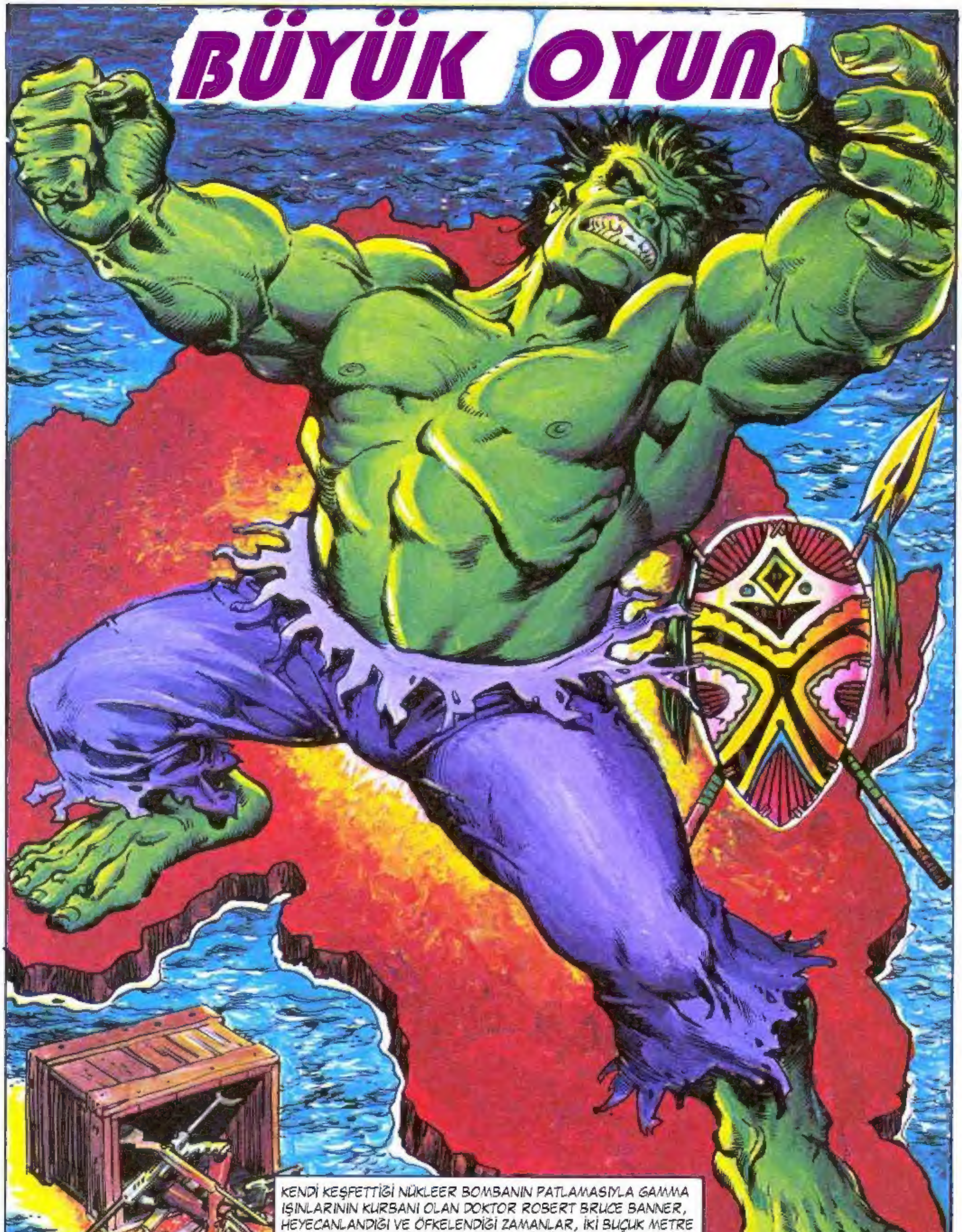

Script: DOUG MOENCH Art: RON WILSON & ALFREDO ALCALA Color: STEVE OLIFF

AFRİKA:
RÜZGARDAN KAYNAKLANIP YUMUŞAK YANKILARA DÖNÜŞEN VE HİÇ BİR ZAMAN SERT OLMAYAN ORMAN FISILTILARININ TÜMÜ YAŞAMIN SESİDİR...
...TA Kİ...
BRAM
SPASH

NASIL DÜŞTÜĞÜNÜ GÖRDÜN MÜ?
NEFIS BIR DUYGUYDU.
MR. STACK! BU KULÜPDE ÇOCUKLARA BALLANDIRARAK ANLATILACAK BIR AV MACERASI...
BU DEVİ BEN YERE İNDİRDİM. BAŞARDIM...
NE BÜYÜK ZEVK!
DİNLE DOMUZ! UYUZ PARANIN DEĞERİNDEN DAHA FAZLA ZEVK VE ÖDÜL ALDIN!
HUH--?
BU HAYVANLAR KORUNMA LİSTESİNDELER... BEN VE ARKADAŞLARIM SANA BAŞKA YERDE BULAMAYACAĞIN BIR HİZMET SUNUYORUZ.
DEVAM ET!

BUNUN CEZASI AĞIRDIR... DOSTLARINA ANCAK FISILDAYARAK ANLATABİLİRSİN...
AMA...
ÇENENİ SIKI TUTMAK ZORUNDASIN !
AMA... BELKİ...
DREESEN! ÖDÜLÜ KALDIRIN!
AMERİKALI AVCININ ÖDÜLÜ...
BİR ANI ALMALIYIM...
EPEY BÜYÜK!
STRACK GERİ DÖNDÜ.
ŞİMDİ SENİ ÖDÜLÜNLE BİRLİKTE UÇAĞA BİNDİRELİM MR. SIMMONS !
EVET. AKŞAM OLMADAN DÖNMEK İSTİYORUM...

DAHA SONRA...
İŞTE TEKNE WİLKES!
BİR AN ÖNCE BU AMERİKALI DOMUZU GEMİYE ATIP ONDAN KURTULMAK İSTİYORUM. BÖYLE PARA KAZANMAK ARTIK ÇEKİCİ DEĞİL...
DUYDUN MU BENİ DIMMIE? NEREDESİN APTAL?
KOLİLERE DİKKAT ET WİLKES! SORUN ÇIKMASIN!
MERAK ETME KAMEN DÜŞÜRMEM...
UMARIM BU STRACK'I BİRAZ NEŞELENDİREBİLİR...
NAT'L WILDLIFE PRESERVE
NAT'L WILDLIFE PRESERVE
O ŞİŞKO HERİFİ AMERİKA'DAN NASIL GETİRDİ DUYDUN MU?
DUYDUM. HERİF PARA BABASIYMIŞ DİYORLAR...

ADAMLAR, İSKELEDEN KULÜBEYE DOĞRU YÜRÜRLERKEN...
KOLİLERİ TAŞIYORLAR...
ŞİMDİ İŞÇİLERİN BARAKASINA GİDEBİLİRİM.
AMA İŞLERİ AZ SONRA BİTER. O ZAMAN SAKLANIRIM...
ŞU İKİSİNE DE GÖRÜNMEMELİYİM... BİRAZ DAHA BEKLEYEYİM...
YEBOA!
UYANIK MISIN YEBOA?

ANA BİNADA.
İYİ HABER... GELDİLER STRACK!
... VE BARAKANIN DIŞINDA...
KÖTÜ HABER YEBOA! GELDİLER.
DIŞARI ÇIK KONUŞALIM...
BUGÜNLERDE HİÇ SORUN YOK... TEHLİKE YOK... AFRİKALILAR DA ÇOK SIKICI OLUYORLAR...
EMİN MİSİN DREESEN? BÜYÜK SORUN VE TEHLİKE YAKLAŞIYOR DEMEKTİR...
BİR ŞEY SORABİLİR MİYİM JASON?
NEREDEYDİN DIMMIE? AZ ÖNCE SENİ ÇAĞIRIYORDUM...

AV İŞİNİN DOĞRU O-LUP OLMADIĞINI DÜ-ŞÜNÜYORDUM JA-SON...
ONU ASACAK KADAR KANITIMIZ VAR DRE-ESEN! BİR KORUCU HAYVANLARI KORUYA-CAĞI YERDE YASADI-ŞI AVLAR DÜZEN-LİYOR...
RAHAT AVLANSINLAR DİYE HAYVANLARI BURADA ŞİŞMAN-LATIYOR... BİLDİKLERİMİZİN KANITLARI DA O KOLİLER-DE BULUNUYOR...
NELER SÖYLÜYOR-SUN DİM-MİE?
HAYVANLARI KO-RUDUĞUNU SÖY-LÜYORSUN AMA ...
ONLARI PARA KARŞI-LIĞI AVLATIYORSUN...
BU DOĞRU MU JASON?
BAŞKENTE HABER ULAŞTIRALIM AMA BU ARADA ONLARI DA GÖ-ZETLEYELİM. JASON STRACK ÇOK TEHLİ-KELİ. FLORİDA'DA BİR CİNAYETİ VAR...
SEN KARDEŞİMSİN VE SENİ SEVERİM DİMMİE...
EVET JASON! BA-NA İYİ BAKARSIN!
ÇOK ŞEY BİLDİĞİM-DEN Mİ?
SAFARİLER YASAKLAN-MADAN BÖLGENİN EN İYİ AVCISIYDI VE KORUCU-LARLA ALAY EDERDİ. BÖY-LE BİRİNİ KORUCU YAP-MAK HATAYDI ZATEN...
DOĞRU DIMMIE... AMA BİLMEDİĞİN ŞEYLER DE VAR... ONUN İÇİN AV İŞİNİ BANA BIRAK!
BANA GÜVEN! HAYVANLA-RA YARDIM EDİYORUM.

ONU GÖZETLERKEN BAŞKENTE NASIL HABER VERİRİZ YEBOA?
BİRİ'Yİ GÖNDERİRİZ... STRACK YOKLUĞUNU FARKETMEZ...
DİĞERLERİNE DE BİRİ'NİN HASTA OLDUĞUNU SÖYLERİZ... BUNU ÇALIŞANLARDAN DA GİZLİ TUTMALIYIZ...
BENİM VATANDAŞLARIM AMA ONLAR DA STRACK'IN KÖTÜLÜKLERİNE KATILDILAR. EN AZINDAN OLANLARDAN HABERLERİ VAR...
ÖLDÜREREK HAYVANLARA NASIL YARDIM EDİYORSUN Kİ JASON ?
EVET YEBOA! AFRİKALILARIN DA BU İŞDE PARMAKLARININ OLMASI ÜZÜCÜ...
"STRACK'IN KÖTÜ BİR İŞ YAPTIĞINI BİLMELERİ GEREK..."
BÜYÜKBABAM, AVLANMANIN AVCIYLA AV ARASINDA KARŞILIKLI SAYGI VE CESARETE DAYANAN BİR TÖREN OLDUĞUNU SÖYLERDİ.
"SOYLU VE GURURLU BİR TÖREN..."

YIYECEK BULMAK VE YIYECEĞI SALDIRILARDAN KORUMAK IÇIN DÖVÜŞÜLÜRDÜ. ZEVK IÇIN DEĞIL...
EVET. YEBOA! BUNU AFRIKALI SOYDAŞLARIN DA BILMELI AMA NE YAZIK KI UNUTMUŞLAR...
NIÇIN ÖLDÜRÜYORUZ JASON?
SÜRÜYÜ HAFIFLETMEMIZ GEREKIYOR DA ONDAN APTAL!
SAYI FAZLA OLUNCA YIYECEK HEPSINE YETMEZ. AÇLIKTAN KIRILIRLAR...
EVET...
HAYVANLARA, ONLARI KENDI IYILIKLERI IÇIN ÖLDÜRDÜĞÜMÜZÜ SÖYLESEK DE ANLAMAZLAR NASILSA DEĞIL MI?
AFRIKALILAR DA INSANDIRLAR DREESEN VE AFRIKA HIZLA DEĞIŞIYOR... INSANLARI DA DEĞIŞIYOR...
DOĞRU DIMMIE! ŞIMDI YATAĞINA GIT VE UYU!...
IYI GECELER JASON! KONUŞMAMIZ ÇOK IYI OLDU... IYI GECELER...

ONUN EVDE OLMASI GEREKMEZ MIYDI STRACK?
O BENIM KARDEŞIM VE BURADA KALACAK! SENI ILGILENDIRMEZ!
PEKI PEKI...
SONUCA YAKLAŞMIŞKEN BIR SORUN ÇIKSIN ISTEMIYORUM... IŞTE BU YÜZDEN...
DIMMIE SORUN YARATMAZ... ÖYLESINE APTAL KI NE SÖYLESEM BANA INANIYOR...
ŞIMDI YATIYORUM. YARIN KONUĞUMUZ VAR...
KONUK KIM?
ESKI KARIM. KÜÇÜK CADI...
BURAYA NIÇIN GELIYOR?
SÖYLESEM INANMAZSIN!
FLORIDA'DAN GELEN BIR UÇAKTA...
DELILIK BU!
BRUCE BANNER YINE KENDI SORUNUNU DÜŞÜNÜYORDU...
HULK'A DÖNÜŞTÜĞÜMDE HER ŞEY ANLAMINI YITIRIYOR...

HULK'A SON DÖNÜŞMEMİ ANIMSIYORUM...
BU DÖNÜŞÜMLERDEN KURTULMA ÇARELERİ ARIYORDUM...
"FLORIDA'DA SORUNUMA ÇÖZÜM BULMAK YERINE BIR TIMSAHLA BOĞUŞMAK ZORUNDA KALDIM."
"SONRA DEĞIŞIME UĞRAMIŞ DEV BIR AHTAPOT..."
"ORADA HUZURU ARARKEN..."
"BIR KEZ DAHA CANAVARA DÖNÜŞTÜM."
"VALERIA VE YANINDAKI ADAMIN HAYATLARINI TEHDIT ETTIM... ÇUNKU O BENI IYILEŞTIRME VAADIYLE TUZAĞA ÇEKTI." *
*GEÇEN BÖLÜMÜ ANIMSAYINIZ...
VE BEN BU YEMİ IKINCI KEZ YEDIM...
IYI MISIN BRUCE?
DÜŞÜNÜYORUM VALERIE!

BU TUHAF İŞİ DÜŞÜNÜYORUM...
BİR KEZ DAHA KANDIRILDIĞIMI DÜŞÜNÜYORUM.
"AMA BENİ YENİDEN BULDUĞUNDA ÇOK ANLAYIŞLIYDI..."
BENİ NASIL BULDUN VALERIE?
REHBERDEKİ TÜM OTELLERE SENİN KAYITLI OLUP OLMADIĞINI SORDUM VE SONUNDA SENİ BURADA BULDUM BRUCE...
DAHA NE İSTİYORSUN BENDEN? YETERİNCE ÇEKTİRMEDİN Mİ BANA?
AF DİLEMEK VE GERÇEKTEN YARDIM ETMEK İÇİN GELDİM...
YARDIM MI?
AFRİKA'DA KORUCU OLAN ESKİ KOCAM, HAYVANLAR İÇİN YENİ BİR TÜR SAKİNLEŞTİRİCİ SERUM BULDU...İNSANLARA DA YARAYABİLİR..
NARKOZ MORFİNİNDEN DAHA GÜÇLÜ...
AMA BAYILTMAYIP UYANIK VE BİLİNÇLİ TUTUYOR...DIŞ OLAYLAR NE OLURSA OLSUN SAKİN VE HUZUR İÇİNDE TUTUYOR...
YAN ETKİSİ YOK AMA HAYVANLAR İÇİN KULLANILDIĞI AFRİKA'DA BİLE YASAL DEĞİL... AMERİKALI YETKİLİLER ONU ALIP DENEYENE DEK...
...BİR ON YIL GEÇER ...

AMA SEN DENEYEBİLİRSİN BRUCE ! HER RİSK HULK OLMAKTAN İYİDİR.
AMA BU BİR ÖNLEYİCİ. ASIL TEDAVİ DEĞİL...
AMA ASIL TEDAVİYİ ARARKEN BENİM HULK OLMAMI ÖNLEYEBİLİR...
ÖYLEYSE BENİMLE AFRİKA'YA GEL !
BELKİ HATA AMA GİDECEK DAHA İYİ BİR YERİM DE YOK...
"EVET, GİTMEYE ÇOK İSTEKLİYDİ..."
BUNU NİÇİN YAPIYORSUN?
SÖYLEDİM.
SANA YARATTIĞIM SORUNDAN UTANIYORUM...
AMA KARDEŞİMİN BIRAKTIĞI MİRASLA BU YOLCULUĞU KARŞILAYIP YAPTIĞIMI ÖDEYEBİLİRİM...
ÖYLE OLMASINI UMARIM VALERIA !
UÇAK DEĞİŞİMİNDEN İKİ SAAT SONRA...

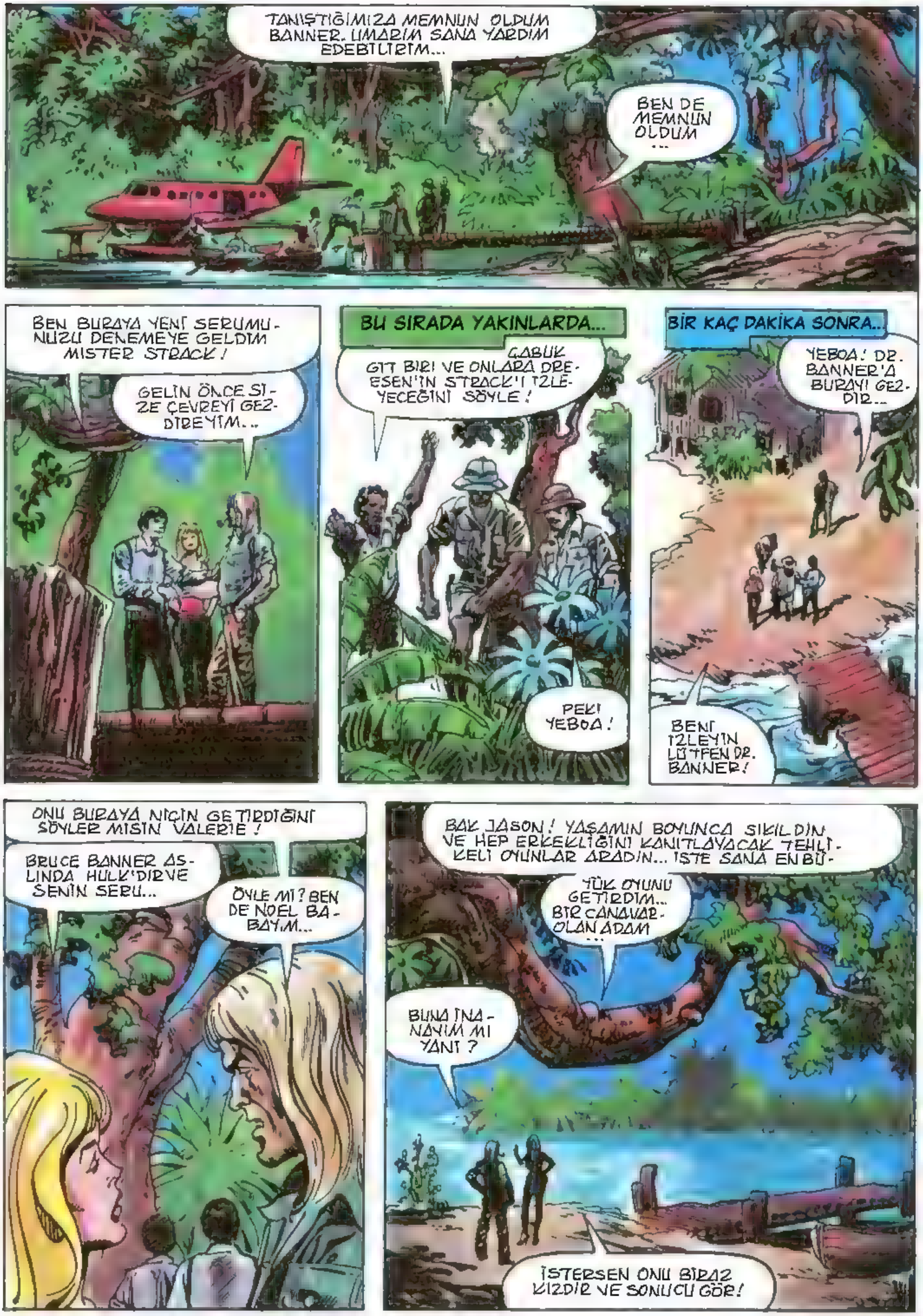
TANIŞTIĞIMIZA MEMNUN OLDUM BANNER. UMARIM SANA YARDIM EDEBİLİRİM...
BEN DE MEMNUN OLDUM ...
BEN BURAYA YENİ SERUMUNUZU DENEMEYE GELDİM MISTER STRACK!
GELİN ÖNCE SİZE ÇEVREYİ GEZDİREYİM...
BU SIRADA YAKINLARDA...
ÇABUK GİT BİRİ VE ONLARA DREESEN'İN STRACK'I İZLEYECEĞİNİ SÖYLE!
PEKİ YEBOA!
BİR KAÇ DAKİKA SONRA...
YEBOA! DR. BANNER'A BURAYI GEZDİR...
BENİ İZLEYİN LÜTFEN DR. BANNER!
ONU BURAYA NİÇİN GETİRDİĞİNİ SÖYLER MİSİN VALERIE!
BRUCE BANNER ASLINDA HULK'DIR VE SENİN SERU...
ÖYLE Mİ? BEN DE NOEL BABAYIM...
BAK JASON! YAŞAMIN BOYUNCA SIKILDIN VE HEP ERKEKLİĞİNİ KANITLAYACAK TEHLİKELİ OYUNLAR ARADIN... İŞTE SANA EN BÜYÜK OYUNU GETİRDİM... BİR CANAVAR-OLAN ADAM ...
BUNA İNANAYIM MI YANİ?
İSTERSEN ONU BİRAZ KIZDIR VE SONUCU GÖR!

MASALI KES VALERIE, ÇOCUK DEĞİLİM...
BLÖF SANIYORSAN BLÖFÜMÜ GÖR!
EFENDİ STRACK BU ÖZEL KAFESLERİ HİÇ BİR ŞEY KIRAMAZ DER...
NİÇİN YARMACIK DAVRANIP APTAL YERLİ ROLÜ OYNUYORSUN YEBOA?
NE DEDİĞİNİ ANLAYAMADIM.
SEN STRACK'IN KÖLESİ DEĞİLSİN... ONA BİR HAYVAN GİBİ BAĞLI OLMAN GEREKMEZ YEBOA!
BELKİ BU AMERİKA'DA ÖYLEDİR AMA...
İÇERİDE BİR İÇKİ İÇELİM Mİ BANNER?
AMERİKALININ SENİNLE KONUŞTUĞUNU DUYDUM YEBOA! O STRACK'DAN DAHA TEHLİKELİ OLABİLİR...
KİMİN ADAMI OLDUĞUNU BİLMİYORUZ. DİKKAT EDELİM...

EVİN İÇİ HAYVANAT BAHÇESİ GİBİYDİ...
YATIŞTIRICIMI İNSANLAR ÜZERİNDE KULLANMAMIN YASADIŞI OLDUĞUNU BİLİYORSUNUZ DEĞİL MI DOKTOR BANNER?
DENEMEK İSTİYORUM AMA DAHA KESİN KARAR VERMEDİM BAY STRACK!
EĞER KULLANMAK... BAŞIM DÖNÜYOR...
TAMAM JASON! ONU BAĞLA VE AŞILA!
DAHA SONRA...
UYARICI KANINA KARIŞINCA İŞ BAŞLAR. UMARIM UĞRAŞABİLECEĞİNDEN FAZLASINI VERMEDİM SANA..
GÖRECEĞİZ...
HAYIR! NEREDEYİM? NABZIM HIZLANIYOR!
NE?
GERİ ÇEKİL JASON!
DEĞİŞMEYE BAŞLIYOR!
AHRR
GERÇEKTEN DEĞİŞİYOR!
HULK OLUYOR BU!

RAHHRR
ÇABUK SİLAH GETİRİN!
SİLAH?
SHRAAPT
SİLAH HULK'I DURDURA-MAZ!
BAĞLAR DA DURDU-RAMAZ!
BRAM BRAM
HİÇ BİR ŞEY DUR-DURAMAZ!
DUVARLAR BİLE!

SINIRLI AMA ŞAŞKIN YEŞİL CANAVAR KENDİ RENGİNDEKİ ORMANA DALDI...
FISILDAYAN YAPRAKLAR "SEN BİZE AİTSİN!" DER GİBİYDİLER.
DOĞRU OLDUĞUNU GÖRDÜN MÜ? YERLİLERE SÖYLE SAKIN ATEŞ ETMESİNLER!
ONUN ARKASINA GEÇİP BURAYA DOĞRU SÜRSÜNLER. AZ SONRA YAŞAMIMIZIN EN BÜYÜK AVINA ÇIKACAĞIZ...
YA KULÜBEDEKİ MALLAR STRACK? BU AKŞAM GİTMELİYDİLER...
BOŞ VER MALLARI! O İŞDE BU HEYECAN VAR MI Kİ?
BİR CANAVAR AVLARKEN YAŞAMIMIZIN EN BÜYÜK HEYECANINI TADACAĞIZ...
HULK NEREDE OLDUĞUNU BİLMİYORDU AMA ORMANIN FISILTISI DA DURMUYORDU...
HULK BURAYI SEVDİ.
HULK BİR AN İÇİN IRMAĞIN YANINDA DURDU...
SIRA SENDE ÇİTA!
...SONRA MUTLULUKLA İLERLEDİ...
NE OLDU ÇİTA?
NE GÖRDÜN?

NE? SEN KİMSİN?
BİZE ZARAR VERMEYECEĞİNE EMİN MİSİN?
KAÇMA! HULK SANA VE SEVİMLİ MAYMUNA ZARAR VERMEZ...
HULK'A ZARAR VERMEYENE HULK DA DOKUNMAZ!
BEN KİMSEYE ZARAR VERMEM. ADIM DIMMIE... ASIL ADIM DEĞİL AMA AĞABEYİM BÖYLE DİYOR...
MAYMUN SEVİMLİ.
DIMMIE TAKMA AD AMA GERÇEK ADIMDAN DAHA ÇOK SEVİYORUM BUNU.
EVET... MAYMUN SEVİMLİ.
O SIRADA AVCILAR YOLA ÇIKMIŞLARDI BİLE...
STRACK "YEŞİL BİR CANAVAR" MI DEDİ?
NE DEMEK İSTEDİ? YOKSA DELİRDİ Mİ?
BURAYI SEVDİN Mİ?
EVET. HULK SEVDİ...
BİR SÜREDİR BANA AĞABEYİM JASON BAKIYOR BİLİYOR MUSUN?
AĞABEYİM JASON İLE TANIŞMALISIN. BEKLE! GİDİP ONU ÇAĞIRACAĞIM...
BURADA DUR! HEMEN ONU GETİRİRİM...

HULK MINIK MAYMUNU ÇOK SEVDİ...
GEL MAYMUN!
CHREEE
O DA GİTTİ!
ANI RUZGÂR ORMAN FISILTILARINI ARTIRDIĞINDAN HULK DAHA DERİN YEŞİLLİKLERE YÖNELDİ...
HULK BELKİ BAŞKA MAYMUN BULUR...
HULK NEREDE OLDUĞUNU BİLMESE DE BURAYI SEVDİ.
BU FİL SİLAHI HULK'I BİLE DURDURABİLİR...
KAN KOKUSUNU ALDIN VE SARHOŞ OLDUN BİLE...
YÖNTEMİM HOŞUNA GİTMİYORSA NİÇİN YARDIM ETTİN VALERIE?
SÖYLEDİM... AĞABEYİMİN ÖLÜMÜNE NEDEN OLDU.
DRAGO ÖLÜMÜ HAKETTİ DEMİŞTİN ASIL NEDEN NEDİR?
BEN DE BİLMİYORUM...
"BELKİ DE ONA YAPTIĞIMDAN YA DA ONUN BANA YAPTIĞINDAN UTANIYORUM..."

BELKİ DE BANNER'I DERDİNDEN KURTARMAK İSTİYORUM. ONU BANNER OLARAK DEĞİL HULK OLARAK ÖLDÜRECEĞİNE SÖZ VER.
SÖZ!
BANNER'I AVLAMAK NE ZEVK VERİR Kİ?
HOŞÇAKAL JASON!
"...VE İYİ AVLAR DOMUZ!"
JASON--!
YEŞİL RENKLİ BİR DEV ADAM GÖRDÜM. TANIŞMALISIN!
TANIŞALIM DIMMIE! NEREDE GÖRDÜN ONU? NEREDE ŞİMDİ?
ÇİTA VE BENİM OYNADIĞIMIZ DERE KIYIS NDA...
AMA NİÇİN SİLAH GÖTÜRÜYORSUN JASON? ONU ÖLDÜREREK YARDIM EDEMEZSİN! O HAYVAN DEĞİL...
SUS DIMMIE!
AMA BU KEZ YANLIŞ... ANLAMASAM BİLE...
STRACK YOLUNDAN DÖNMEDİ...
KAMEN VE WILKES'İ BULAYIM.
BELKİ ONLAR AĞABEYİMİ DURDURURLAR.

YEŞİL DEV İNSANLARIN CANAVAR DEDİĞİ DİĞER YARATIKLARI SEYREDEREK DİNLENİYORDU...
BU İRİ VE HANTAL HAYVANLARA BİR YAKINLIK DUYUYORDU.
BURASI ÇOK HUZURLU BİR YER... ÇEVREDE HİÇ BİNA YOK...
HULK ÇOK MUTLUYDU...
DREESEN! ŞUNA BAK!
BU AYAK İZLERİ İNSAN AYAĞINDAN BÜYÜK.
STRACK'DAN DAHA BÜYÜK BİR TEHLİKE OLDUĞUNU SEZİYORUM... GEL DE BU CANAVAR İZİ BIRAKANI BULALIM ŞİMDİ...
BIRAK O DEVLE STRACK OYNASIN WILKES! BİZ BURADA MALLARI TESLİM ZAMANINI BEKLEYELİM...
O ZAMANA DEK DÖNMEZSE MALLARI BİZ TESLİM EDERİZ...

O ZAMAN DA PARAYI İKİYE BÖLÜP, STRACK'İN BİZİ BULAMAYACAĞI BİR YERE GİDERİZ WILKES!
BUNA İÇELİM KAMEN!
HULK, GERGEDANLARA DA, DIMMIE VE MAYMUNUNA YAKLAŞTIĞI GİBİ MUTLULUKLA YAKLAŞTI... HAYVANLAR DA ONA GÜVENİYORLARDI.
BU İZLERİ BIRAKAN ÇOK İRİ VE GÜÇLÜ OLMALI DREESEN!
ÖBÜR YÖNDEN GELEN JASON AVINI GÖRDÜ...
HULK SİZE ZARAR VERMEZ. SİZİ İZLEMEK İSTİYOR...
HULK SİZİ SEVİYOR...
BOOM
AVCILAR GELMİŞLERDİ...

SÜRÜ DAĞILDI...
ACI İÇİNDEKİ YARALI GERGEDAN EN YAKIN HEDEFE YÖNELMİŞTİ...
BEKLE DREESEN! ATEŞ ETME!
DUR!
SENİN CANINI YAKAN HULK DEĞİL!
DUR!
HULK DUR DEDİ!
AMA HULK CEVAP ALAMAZDI...

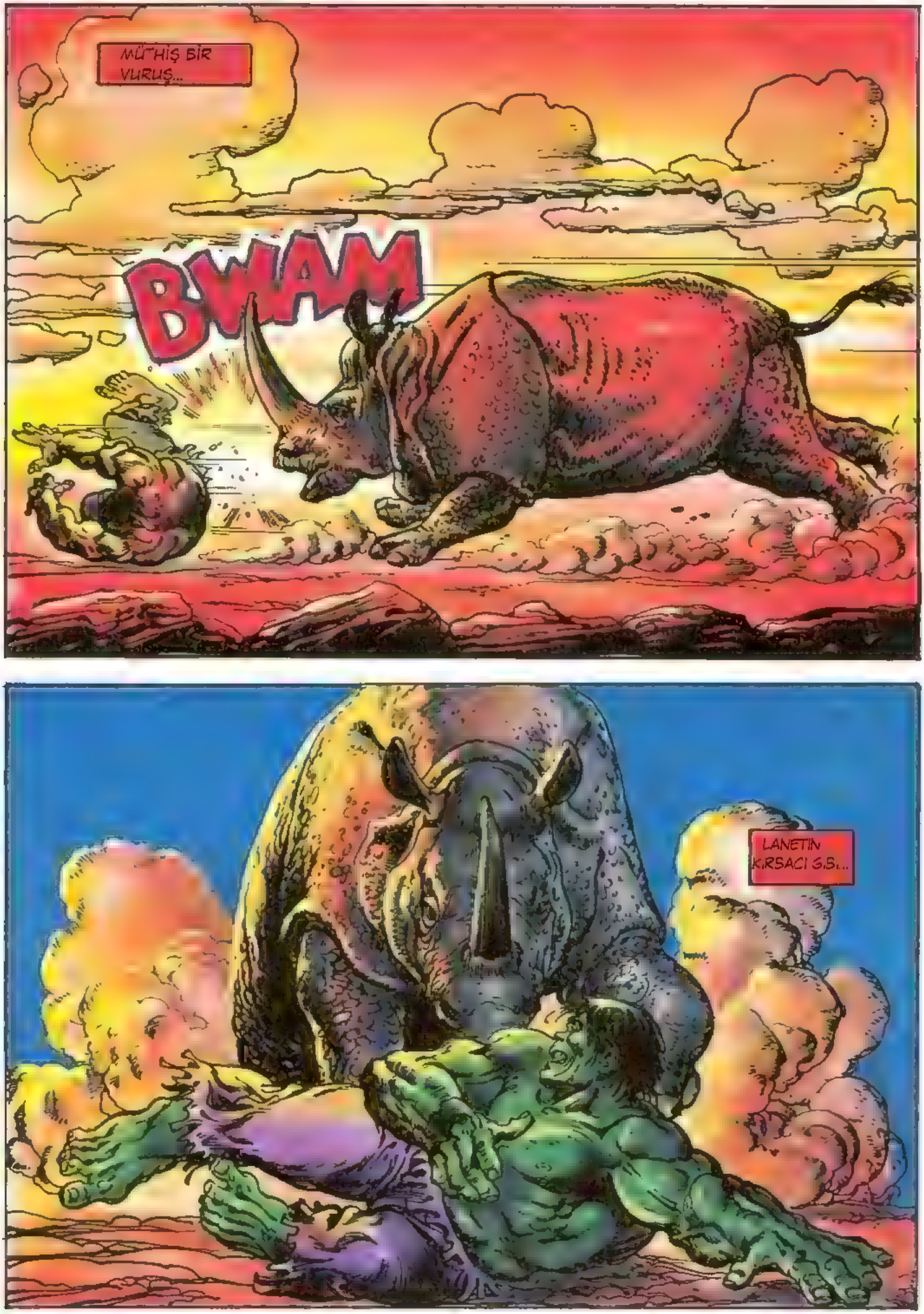
MÜTHİŞ BİR VURUŞ...
BWAM
LANETİN KIRSACI GİBİ...

AMA HULK'IN ÖFKESİ DE DERİSİ KADAR SERTTİ...
WUMP
WHUD
SPAMM
FRAKT

HULK SENİ UYARDI! AMA DİNLEMEDİN...
HULK BUNU YAPMAK İSTEMEZDİ.
BELKİ ARTIK HULK'I DİNLERSİN...
WHRAMM
YİNE Mİ?
HULK SENİ DURDURMAK İÇİN GEREKİRSE...
WUD
WAK
POOM
...ACI ÇEKTİRECEK!
İNANILMAZ BİR ŞEY! GERGEDANA ELLERİYLE SALDIRIYOR...
SONUNDA...
..İKİ CANAVAR BİRBİRLERİNDEN AYRILDILAR.

AMA AV SÜRÜYORDU...
HULK HAYVANA ACI VERMEK İSTEMEMİŞTİ ASLINDA...
...VE NİŞAN ALINDI...
BOOM
AGHH--!
BU KEZ HAYVAN DEĞİL... İNSANLAR HULK'A ATEŞ EDİYORLAR...
HULK ONLARA GÖSTERECEK.
HULK GERGEDANLAR ARASINDA SAKİNKEN ŞİMDİ VAHŞİLEŞMİŞTİ.
MUTLULUK DUYGUSU YERİNİ DİZGİNLENEMEZ BİR ÖFKEYE BIRAKMIŞTI.
SELK, DAHA DA FAZLASI.
SHRUMP

AMA HİÇ KİMSE ORADA KALIP DA BİR KIYASLAMA YAPMAK İSTEMİYORDU...
İZLE ONLARI DREESEN! MINSHASA'YA KAÇIYORLAR. KENDİNİ ORADAKİ POLİSE TANITIP HEPSİNİ TUTUKLAT. BEN STRACK'I KONTROL ETMEK İÇİN KALACAĞIM..
FİL TÜFEĞİM ONU ETKİLEMEDİ BİLE...
DAHA GÜÇLÜ BİR SİLAH BULABİLİRİM...
AMA YEBOA...CANAVAR
BOŞ VER! SANIRIM ONU ANLIYORUM. O DA HAYVANLAR GİBİ. KIŞKIRTILMAZSA MASUM VE ZARARSIZ.
ŞİMDİ GİT DREESEN. BEN BURADA KALIP STRACK'I GÖZ ALTINDA TUTMALIYIM..
O SIRADA
KOLİLERİ ÇABUK YÜKLEYELİM KAMEN! STRACK EĞLENİRKEN BİZ PARALARI ALIRIZ ...
WILKES YA DA KAMEN'I BULUP AĞABEYİM JASON'U DURDURMALARINI İSTEMELİYİM...
BELKİ BURADADIRLAR...

KOLİLERE DİKKAT ET WILKES! ASİLER BİZE BOZUK MAL İÇİN PARA VERMİYORLAR...
HUH--?
APTAL! SANA DİKKATLİ OL DEDİM. BİZ ÜLKEYİ ELE GEÇİRECEK BİR MÜŞTERİYLE MUHATABIZ.
KRASH
SİNİRLENME KAMEN! SİLAHLARA BİR ŞEY OLMADI. BAŞKA BİR KOLİYE KOYARIZ...
TANRIM!
BUNLARIN YANLIŞ OLDUĞUNU BİLİYORUM... AĞABEYİM JASON'A OLANLARI ANLATMALIYIM...
BİRKAÇ DAKİKA SONRA...
TAMAM. BİTTİ İŞTE!
STRACK! BİZ YALNIZCA...
BENİ KAZIKLAYACAKTINIZ AMA BECEREMEDİNİZ...
BU AVDA YARDIMINI İSTEMİYORUM. ONU PAYLAŞMANIZA DA GEREK YOK...
HAYIR STRACK!
O CANAVARI YALNIZ YAKALAYACAĞIM..
BEN VE HULK! TEKE TEK! İYİ OLANIN KAZANACAĞI BİR AV BU...
BRAM
BRAM

VE BÜYÜK AV BAŞLADI... STRACK'IN HAYATINDAKİ EN BÜYÜK OYUNDU BU...
STRACK'I GÖZALTINDA TUTMALI VE KAÇAK SILAHLARIN ASİLERİN ELİNE GEÇMESİNİ ÖNLEMELİYİM...
HULK, ATEŞ EDENİ BULACAK VE...
..ONU PARÇALAYACAK...
GELİYORUM CANAVAR!
SENİ YENMEYE!
VE BULUŞTULAR...
BİR AN BİRBİRLERİNE BAKTILAR.
ARTIK ORMAN FISILDAMIYORDU.
VE ATEŞ!
BRAK AK-AK AK-AK
SEN! HULK'A SALDIRAN SENSIN!
MAKİNELİ TÜFEK İSE YARAMIYOR. ROKETATARI DENEYEYİM.

HULK SALDIRIRKEN, ROKET EĞİK BAŞINI SIYIRARAK GEÇTİ VE AĞACA ÇARPTI.
BWOOM
BIR PATLAMA SESI! AĞABEYIM JASON O-RADA OLABILIR...
ROKETİN PARÇALADIĞI AĞAÇ HULK'IN ÜSTÜNE DEVRILDI...
KRUMP
BU ONU DURDU-RUR!
STRACK ORMAN-DA! ONU BULMA-LIYIM...
AMA ÖN-CE GIDIP KOLI-LERI KONTROL EDEYIM...
HAH! HULK'I PAR-ÇALADIĞINI SAN-DIN...
AMA YANILDIN...
ÇOK YA-NILDIN!

HULK PARÇALANMAZ!
KAÇMAK ZORUNDAYIM AMA PANİĞE KAPILMAZSAM BUNU LEHİME ÇEVİREBİLİRİM...
KENDİ KENDİNE KONUŞMA!
AVCI HEP SAKİN OLMALI! BU BOMBA VE BİRAZ ZAMAN GEREK...
BOOM
SONRA ONU BÜTÜN TUZAKLARIN OLDUĞU YERE ÇEKERİM.
BENİM TUZAKLARIM!
EVET BAY JASON STRACK! AFRİKALILARI BİRBİRİNE DÜŞÜRÜP, BİRBİRLERİNİ YOKETMELERİ İÇİN SİLAH SATMA OYUNU BİTECEK.
BURADAKİ AĞACA ÇIKIP BEKLEMELİYİM...
SİLAHIMI HAZIRLAYAYIM...
BEKLE!
NEREDESİN?

BURADAYIM CA-NAVAR!
ROKETİN ETKİSİYLE HULK BİR KAFESE DOĞRU SAVRULDU.
BOOM
VE KAPAK KAPANDI...
BAŞARDIM! EN BÜYÜK OYUNU KAZANDIM.
BU KAFES SU AYGIRLARI-NI TUTMAK İÇİN ÖZEL YA-PILDI. ÇIKAMAZ!
KAZAN-DIM!
JASON! ORADA MISIN, BENİ DUYUYOR MUSUN?
HULK NEREDE?

JASON! SANA KAMEN VE WILKES'IN NELER YAPTIĞINI SÖYLEMELİYİM. ASİLER İÇİN SİLAHLARI VARMIŞ...
BU KÖTÜ BİR ŞEY JASON! POLİSE SÖYLEMEZSEN BEN SÖYLERİM...
DUR BİR DAKİKA! YEŞİL YARATIĞI NİÇİN KAFESE KAPATTIN... O BENİM DOSTUM. SANA ZARAR VERMEZ...
BU KEZ NE DEDİĞİN UMURUMDA DEĞİL JASON. ONU KAFESTEN ÇIKARACAĞIM.
BRAM
HULK GÖRDÜKLERİNE İNANAMADI.
SEVİMLİ MAYMUNU OLAN...
...ÇOCUĞU ÖLDÜRDÜN...
ONU ÖLDÜRDÜN!!
HAYIR!!

ONU HAYVAN Gİ-BI AVLADIN!
HULK'I DA HAYVAN GİBİ AVLAMAK İSTEDİN...
AMA O HAYVAN DEĞİLDİ...
HULK DA HAYVAN DEĞİL!
DÖNÜP KOLTİLERDEN DAHA GÜÇLÜ BİR SİLAH BULAYIM...
BURAYA GEL!
ROKETATAR-DAN DAHA GÜÇ-LÜ BİR SİLAH!
BEN HAYVAN DEĞİLİM...
DUYDUN MU?
PATLAMALAR KAFESTEKİ HAYVANLARI ÇILDIRTMIŞTI...
YEBOA ONLARI SERBEST BIRAKMAYI DÜŞÜNÜYORDU.

BU SIRADA STRACK GÖRÜNMÜŞTÜ...
ONUN İŞİNİ BENİM BİTİR-MEM KOLAY.
AMA BENİM HAKKIM DEĞİL...

BU SIRADA STRACK GÖRÜNMÜŞTÜ...
ONUN İŞİNİ BENİM BİTİRMEM KOLAY.
VRAK
AMA BENİM HAKKIM DEĞİL...
SİZİN HAKKINIZ!
STRACK DONUP KALDI.
YO!
KOŞAN SÜRÜNÜN TAM ÖNÜNDEYDİ...

SİZİN HAK-
KINIZ!
STRACK DONUP KALDI.
YO!
KOŞAN SÜRÜNÜN TAM
ÖNÜNDEYDİ...

HAYVANLAR GEÇİP GİTTİĞİNDE STRACK MUCİZE OLARAK YAŞIYORDU...
HERŞEYİ MAHVETTİN YEBOA!
AVI DA MAHVETTİN! DUYUYOR MUSUN? SEN OLMASAN KAZANMIŞTIM...
SENİ PİS ZENCİ...
BRAM
HAYVAN DEĞİL...
NEE??
ONU ÖLDÜRDÜN... HAYVAN GİBİ...
İYİ...

İYİ AMA HULK HAYVAN DEĞİL...
HAYVAN ...
.. DEĞİL...
DR BANNER..?!
YEBOA ŞAŞIRMIŞTI...
BİR AN İÇİN BANNER'I ACISINDAN KURTARMAYI DÜŞÜNDÜ AMA...
HAYIR! SENİ STRACK'IN MASUM HAYVANLARI ÖLDÜRDÜĞÜ GİBİ ÖLDÜREMEM DOSTUM.
ACI DOLU DA OLSA YAŞAMIN SÜRECEK...
ENİNDE SONUNDA HEPİMİZİN İÇİNDE BİR CANAVAR GİZLİ. SEN PEK FARKLI DEĞİLSİN...
BİR SAAT SONRA BİRİ, BAŞKENTTEN ASKERLERLE DÖNDÜ...
ARTIK ASİLER BAŞIMIZA DERT OLAMAZLAR DOSTLARIM. TABİİ MIZRAKLA SAVAŞMAYACAKLARSA..
ŞİMDİ BU ADAMI HASTANEYE GÖTÜRELİM. BİR YERDE HER ŞEYİ BAŞARAN O...

SON

40¢
82
AUG
02475
CC
MARVEL COMICS GROUP
APPROVED BY THE COMICS CODE AUTHORITY
MARVEL SUPER-HEROES
FEATURING
THE INCREDIBLE
HULK
© 1979 MARVEL COMICS GROUP
WILSON
+
RUBINSTEIN

İNANILMAZ HULK
15¢
130 AUG
MARVEL COMICS GROUP
GERÇEK BIR KÂBUS GELİYOR! BRUCE BANNER'A ACIYIN...
THE HULK
BU SON, BANNER... SENİN SONUN!
DUR, HULK! DUR! ANLAMIYORSUN... BEN SENİM!
TRIMPE
BENİ ÖLDÜRÜRSEN... SEN DE ÖLÜRSÜN!

Kendi keşfettiği nükleer bombanın patlamasıyla Gamma ışınlarının kurbanı olan Doktor Robert Bruce Banner, heyecanlandığı ve öfkelendiği zamanlar, ikibuçuk metre boyunda, üçyüz kilo ağırlığında, dizginlenemez öfkesiyle bir kasırga gibi çevresini kasıp kavuran, her şeyi kırıp döken, yeryüzünün en güçlü yaratığı HULK kişiliğine dönüşmektedir.

THE INCREDIBLE HULK is published by MAGAZINE MANAGEMENT CO., INC. OFFICE OF PUBLICATION 625 MADISON AVENUE, NEW YORK, N. Y. 10022. SECOND CLASS POSTAGE PAID AT NEW YORK, N. Y. AND AT ADDITIONAL MAILING OFFICES. Published monthly except October, semi monthly. Copyright © 1970 by Magazine Management Co., Inc., Marvel Comics Group, all rights reserved, 625 Madison Avenue, New York, N. Y. 10022. Vol. 1, No. 130, August, 1970 issue. Price 15¢ per copy. No similarity between any of the names, characters, persons and or institutions in this magazine with those of any living or dead person or institution is intended, and any such similarity which may exist is purely coincidental. Printed in the U.S.A. by World Color Press, Inc., Sparta, Illinois 62286. Subscription rate $2.25 for 13 issues including 25¢ King Size Special. Canada $2.75. Foreign subscriptions $4.00.

ORIGINALLY PRESENTED IN HULK #130

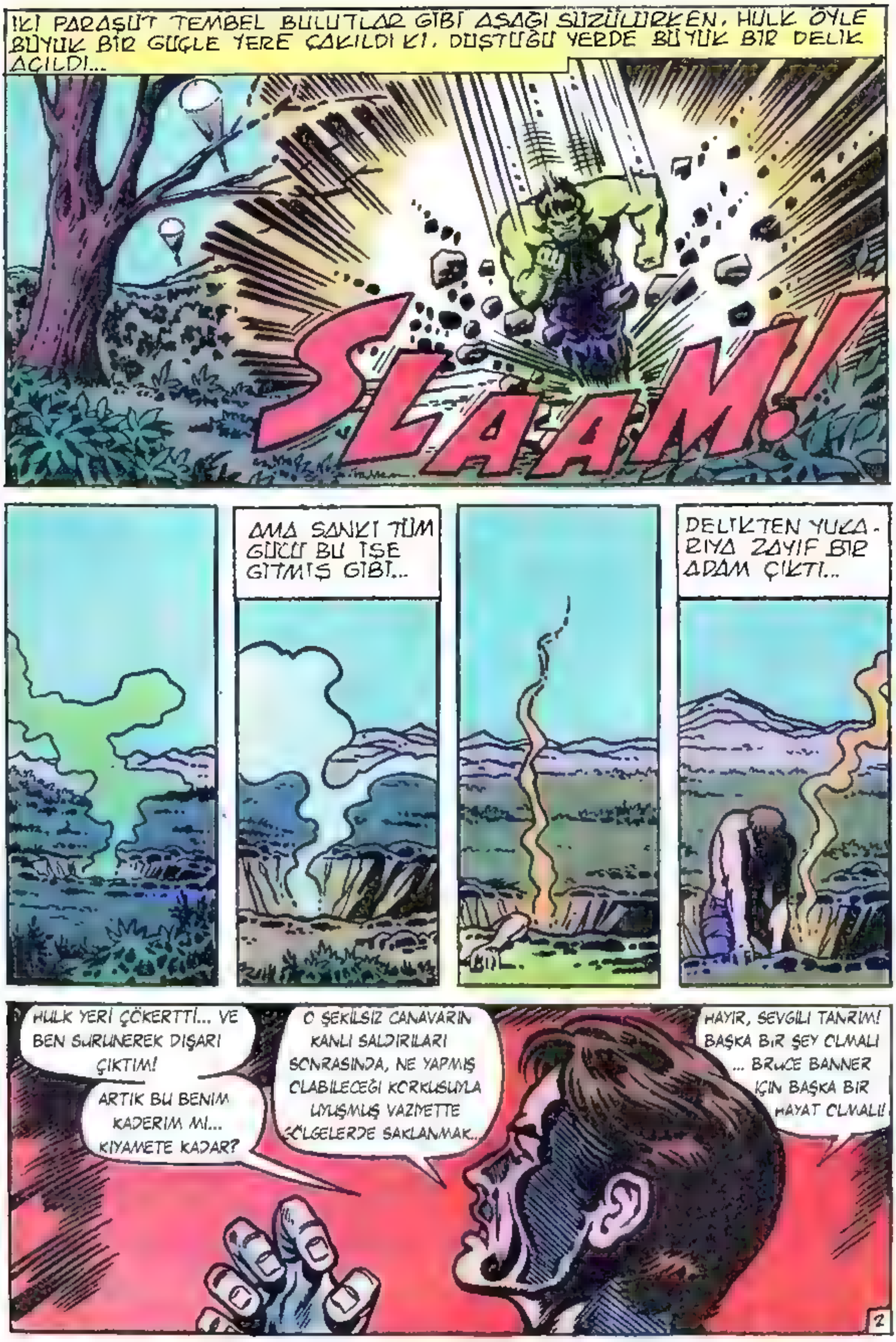
İKİ PARAŞÜT TEMBEL BULUTLAR GİBİ AŞAĞI SÜZÜLÜRKEN, HULK ÖYLE BÜYÜK BİR GÜÇLE YERE ÇAKILDI Kİ, DÜŞTÜĞÜ YERDE BÜYÜK BİR DELİK AÇILDI...
SLAAM!
AMA SANKİ TÜM GÜCÜ BU İŞE GİTMİŞ GİBİ...
DELİKTEN YUKARIYA ZAYIF BİR ADAM ÇIKTI...
HULK YERİ ÇÖKERTTİ... VE BEN SURUNEREK DIŞARI ÇIKTIM!
ARTIK BU BENİM KADERİM MI... KIYAMETE KADAR?
O ŞEKİLSİZ CANAVARIN KANLI SALDIRILARI SONRASINDA, NE YAPMIŞ OLABİLECEĞİ KORKUSUYLA UYUŞMUŞ VAZİYETTE GÖLGELERDE SAKLANMAK..
HAYIR, SEVGİLİ TANRIM! BAŞKA BİR ŞEY OLMALI ... BRUCE BANNER İÇİN BAŞKA BİR HAYAT OLMALI!
2

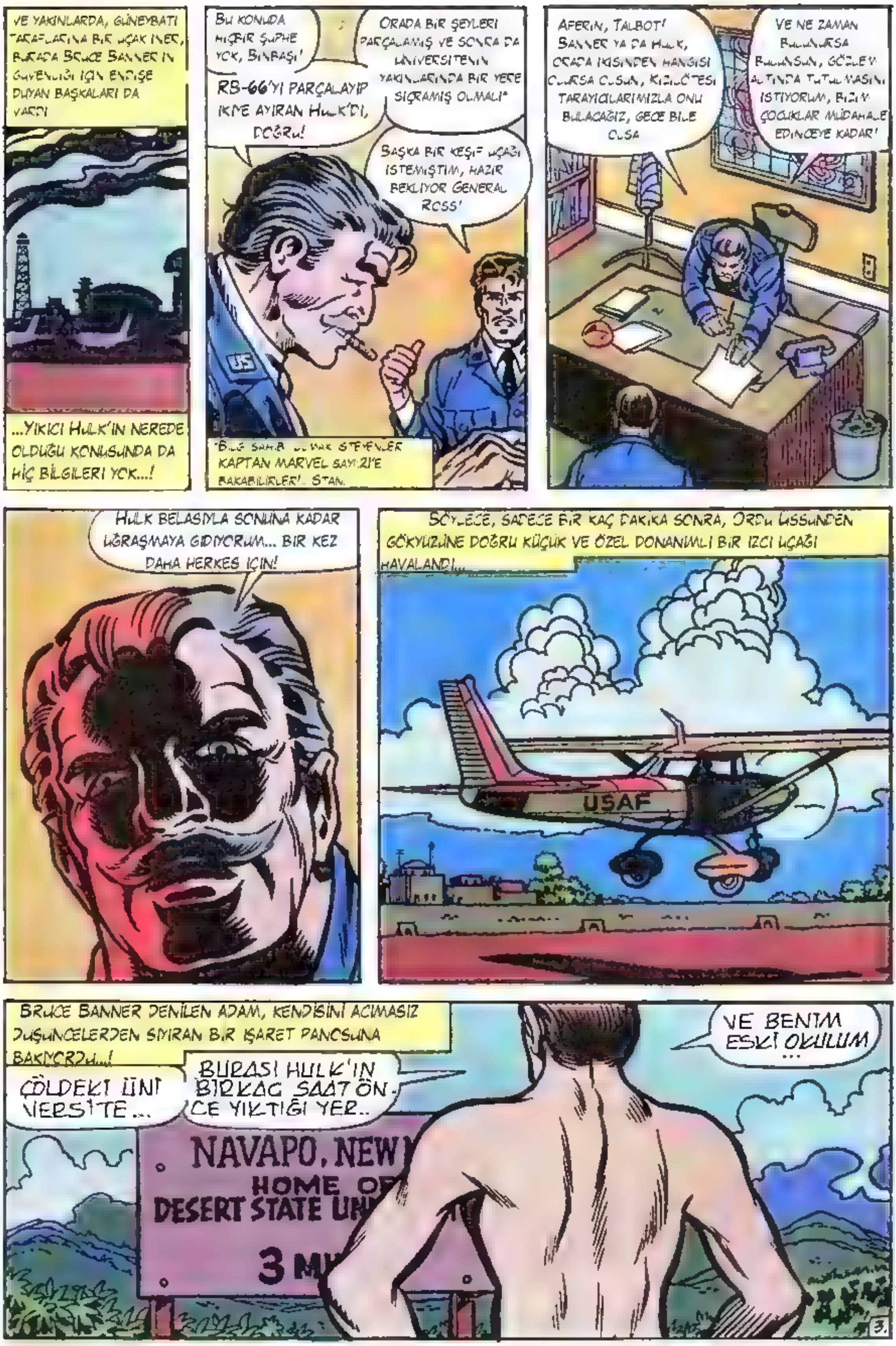
VE YAKINLARDA, GÜNEYBATI TARAFLARINA BIR UÇAK INER, BURADA BRUCE BANNER'IN GÜVENLIĞI IÇIN ENDIŞE DUYAN BAŞKALARI DA VARDI
...YIKICI HULK'IN NEREDE OLDUĞU KONUSUNDA DA HIÇ BILGILERI YOK...!
BU KONUDA HIÇBIR ŞÜPHE YOK, BINBAŞI!
RB-66'YI PARÇALAYIP IKIYE AYIRAN HULK'DI, DOĞRU!
ORADA BIR ŞEYLERI PARÇALAMIŞ VE SONRA DA ÜNIVERSITENIN YAKINLARINDA BIR YERE SIÇRAMIŞ OLMALI*
BAŞKA BIR KEŞIF UÇAĞI ISTEMIŞTIM, HAZIR BEKLIYOR GENERAL ROSS!
KAPTAN MARVEL SAYI:21'E BAKABILIRLER!.. STAN.
AFERIN, TALBOT! BANNER YA DA HULK, ORADA IKISINDEN HANGISI OLURSA OLSUN, KIZILÖTESI TARAYICILARIMIZLA ONU BULACAĞIZ, GECE BILE OLSA
VE NE ZAMAN BULUNURSA BULUNSUN, GÖZLEM ALTINDA TUTULMASINI ISTIYORUM, BIZIM ÇOCUKLAR MÜDAHALE EDINCEYE KADAR!
HULK BELASIYLA SONUNA KADAR UĞRAŞMAYA GIDIYORUM... BIR KEZ DAHA HERKES IÇIN!
SÖYLECE, SADECE BIR KAÇ DAKIKA SONRA, ORDU ÜSSÜNDEN GÖKYÜZÜNE DOĞRU KÜÇÜK VE ÖZEL DONANIMLI BIR IZCI UÇAĞI HAVALANDI...
USAF
BRUCE BANNER DENILEN ADAM, KENDISINI ACIMASIZ DÜŞÜNCELERDEN SIYIRAN BIR IŞARET PANOSUNA BAKIYORDU...!
ÇÖLDEKI ÜNIVERSITE...
BURASI HULK'IN BIRKAÇ SAAT ÖNCE YIKTIĞI YER..
VE BENIM ESKI OKULUM...
NAVAPO, NEW
HOME OF
DESERT STATE UN
3 MI
3.

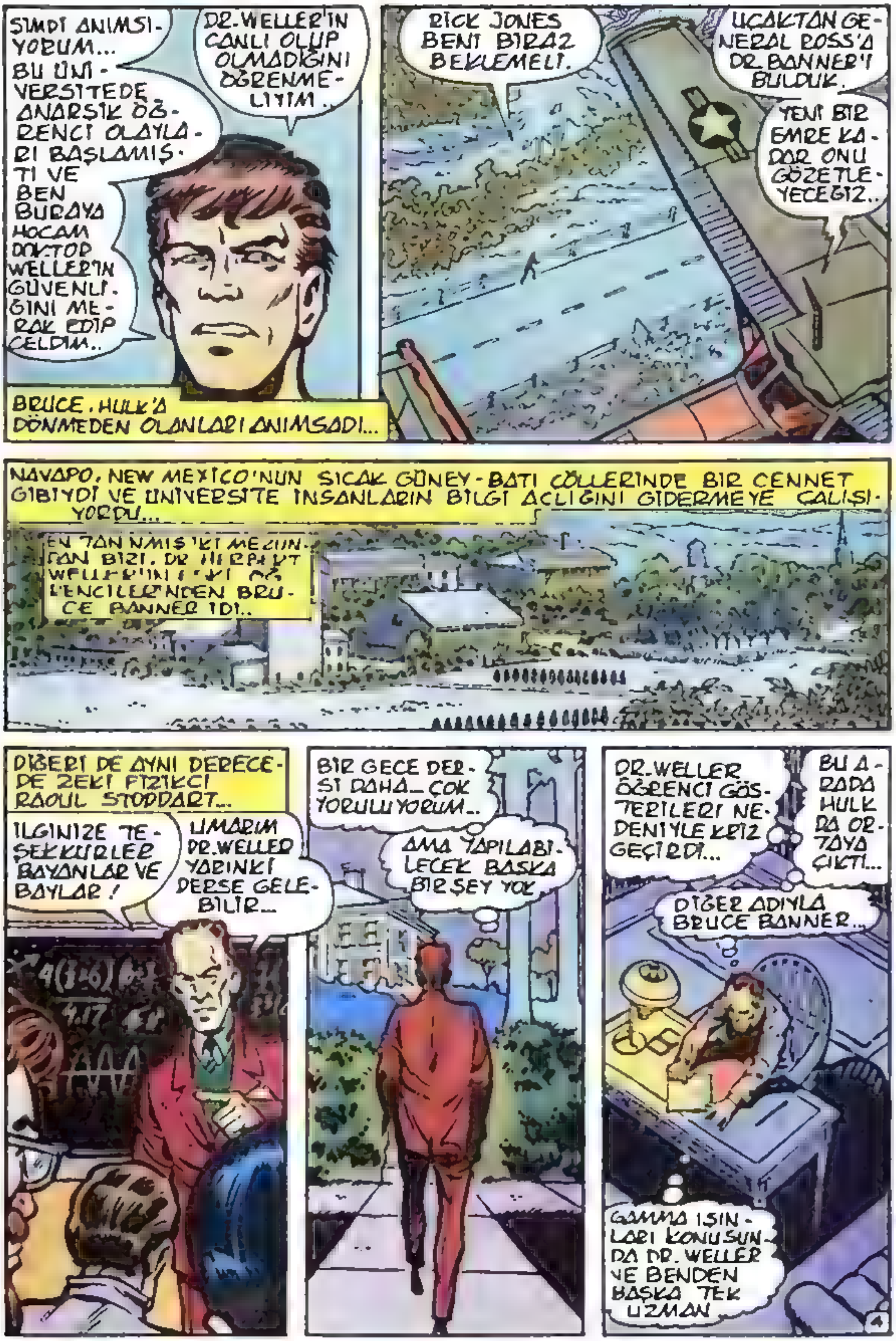
SIMDI ANIMSI-YORUM... BU ÜNI-VERSITEDE ANARŞIK ÖĞ-RENCI OLAYLA-RI BAŞLAMIŞ-TI VE BEN BURAYA HOCAM DOKTOR WELLER'IN GÜVENLI-ĞINI ME-RAK EDIP GELDIM..
DR.WELLER'IN CANLI OLUP OLMADIĞINI ÖĞRENME-LIYIM..
BRUCE, HULK'A DÖNMEDEN OLANLARI ANIMSADI...
RICK JONES BENI BIRAZ BEKLEMELI.
UÇAKTAN GE-NERAL ROSS'A DR.BANNER'I BULDUK.
YENI BIR EMRE KA-DAR ONU GÖZETLE-YECEĞIZ..
NAVAPO, NEW MEXICO'NUN SICAK GÜNEY-BATI ÇÖLLERINDE BIR CENNET GIBIYDI VE ÜNIVERSITE INSANLARIN BILGI AÇLIĞINI GIDERMEYE ÇALIŞI-YORDU...
ENCILERINDEN BRU-
CE BANNER IDI..
DIĞERI DE AYNI DERECE-DE ZEKI FIZIKÇI RAOUL STODDART...
ILGINIZE TE-ŞEKKÜRLER BAYANLAR VE BAYLAR!
UMARIM DR.WELLER YARINKI DERSE GELE-BILIR...
BIR GECE DER-SI DAHA... ÇOK YORULUYORUM..
AMA YAPILABI-LECEK BAŞKA BIR ŞEY YOK
DR.WELLER ÖĞRENCI GÖS-TERILERI NE-DENIYLE KRIZ GEÇIRDI...
BU A-RADA HULK DA OR-TAYA ÇIKTI...
DIĞER ADIYLA BRUCE BANNER..
GAMMA IŞIN-LARI KONUSUN-DA DR.WELLER VE BENDEN BAŞKA TEK UZMAN
4

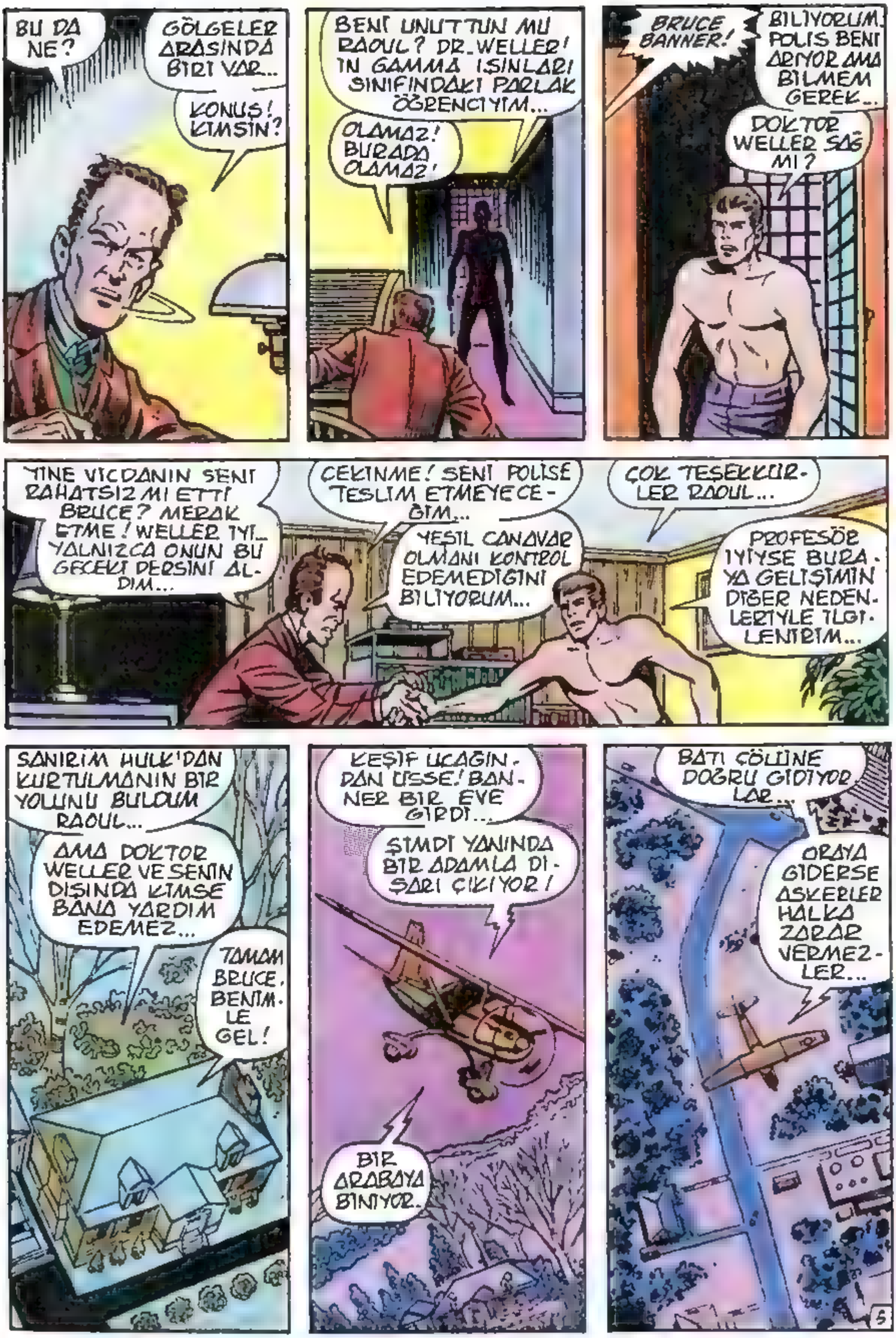
BU DA NE?
GÖLGELER ARASINDA BİRİ VAR...
KONUŞ! KİMSİN?
BENİ UNUTTUN MU RAOUL? DR. WELLER'İN GAMMA IŞINLARI SINIFINDAKİ PARLAK ÖĞRENCİYİM...
OLAMAZ! BURADA OLAMAZ!
BRUCE BANNER!
BİLİYORUM. POLİS BENİ ARIYOR AMA BİLMEM GEREK...
DOKTOR WELLER SAĞ MI?
YİNE VİCDANIN SENİ RAHATSIZ MI ETTİ BRUCE? MERAK ETME! WELLER İYİ... YALNIZCA ONUN BU GECEKİ DERSİNİ ALDIM...
ÇEKİNME! SENİ POLİSE TESLİM ETMEYECEĞİM...
YEŞİL CANAVAR OLMANI KONTROL EDEMEDİĞİNİ BİLİYORUM...
ÇOK TEŞEKKÜRLER RAOUL...
PROFESÖR İYİYSE BURAYA GELİŞİMİN DİĞER NEDENLERİYLE İLGİLENİRİM...
SANIRIM HULK'DAN KURTULMANIN BİR YOLUNU BULDUM RAOUL...
AMA DOKTOR WELLER VE SENİN DIŞINDA KİMSE BANA YARDIM EDEMEZ...
TAMAM BRUCE. BENİMLE GEL!
KEŞİF UÇAĞINDAN ÜSSE! BANNER BİR EVE GİRDİ...
ŞİMDİ YANINDA BİR ADAMLA DIŞARI ÇIKIYOR!
BİR ARABAYA BİNİYOR.
BATI ÇÖLÜNE DOĞRU GİDİYORLAR...
ORAYA GİDERSE ASKERLER HALKA ZARAR VERMEZLER...
5

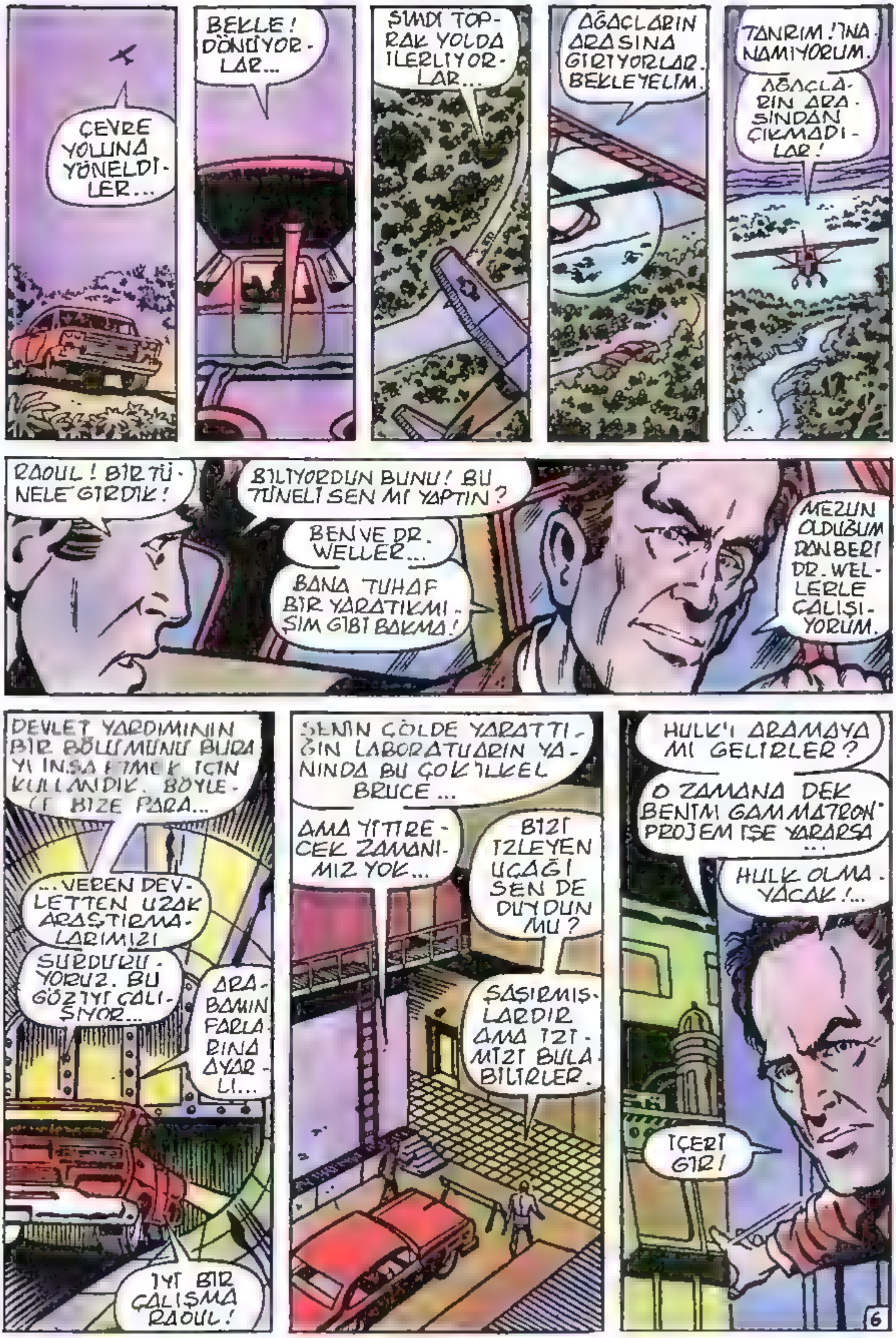

ÇEVRE YOLUNA YÖNELDİLER...
BEKLE! DÖNÜYORLAR...
ŞİMDİ TOPRAK YOLDA İLERLİYORLAR...
AĞAÇLARIN ARASINA GİRİYORLAR. BEKLEYELİM.
TANRIM! İNANAMIYORUM.
AĞAÇLARIN ARASINDAN ÇIKMADILAR!
RAOUL! BİR TÜNELE GİRDİK!
BİLİYORDUN BUNU! BU TÜNELİ SEN Mİ YAPTIN?
BEN VE DR. WELLER...
BANA TUHAF BİR YARATIKMIŞIM GİBİ BAKMA!
MEZUN OLDUĞUM DANBERİ DR. WELLERLE ÇALIŞIYORUM.
DEVLET YARDIMININ BİR BÖLÜMÜNÜ BURAYI İNŞA ETMEK İÇİN KULLANDIK. BÖYLECE BİZE PARA...
...VEREN DEVLETTEN UZAK ARAŞTIRMALARIMIZI
SÜRDÜRÜYORUZ. BU GÖZ İYİ ÇALIŞIYOR...
ARABAMIN FARLARINA AYARLI...
İYİ BİR ÇALIŞMA RAOUL!
SENİN ÇÖLDE YARATTIĞIN LABORATUARIN YANINDA BU ÇOK İLKEL BRUCE...
AMA YİTİRECEK ZAMANIMIZ YOK...
BİZİ İZLEYEN UÇAĞI SEN DE DUYDUN MU?
ŞAŞIRMIŞLARDIR AMA İZİMİZİ BULABİLİRLER.
HULK'I ARAMAYA MI GELİRLER?
O ZAMANA DEK BENİM "GAMMATRON" PROJEM İŞE YARARSA...
HULK OLMAYACAK!...
İÇERİ GİR!

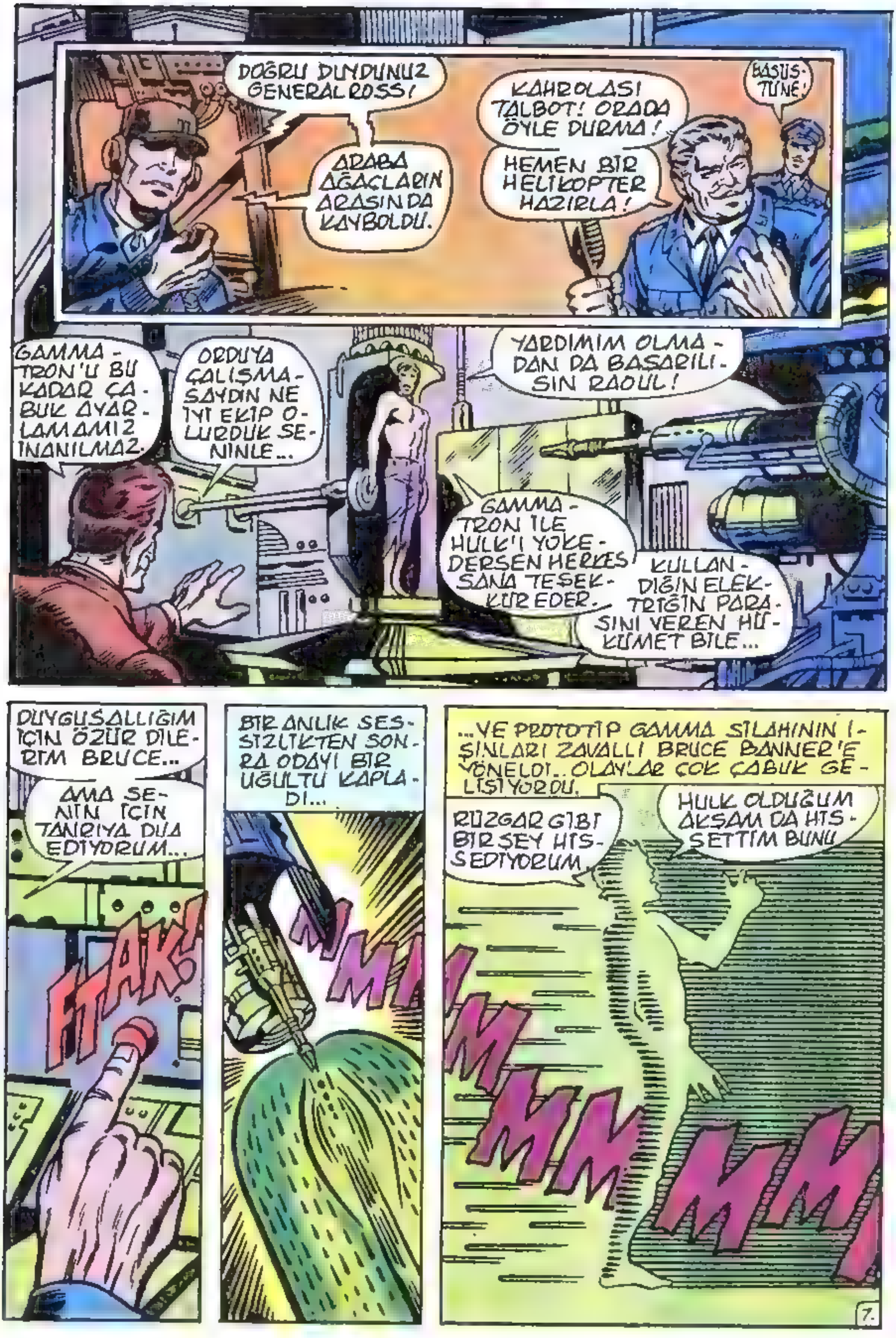
DOĞRU DUYDUNUZ GENERAL ROSS!
ARABA AĞAÇLARIN ARASINDA KAYBOLDU.
KAHROLASI TALBOT! ORADA ÖYLE DURMA!
HEMEN BIR HELIKOPTER HAZIRLA!
BAŞÜSTÜNE!
GAMMATRON'U BU KADAR ÇABUK AYARLAMAMIZ INANILMAZ.
ORDUYA ÇALIŞMASAYDIN NE İYİ EKİP OLURDUK SENINLE...
YARDIMIM OLMADAN DA BAŞARILISIN RAOUL!
GAMMATRON ILE HULK'I YOKEDERSEN HERKES SANA TEŞEKKÜR EDER.
KULLANDIĞIN ELEKTRIĞIN PARASINI VEREN HÜKÜMET BILE...
DUYGUSALLIĞIM IÇIN ÖZÜR DILERIM BRUCE...
AMA SENIN IÇIN TANRIYA DUA EDIYORUM...
FTAK!
BIR ANLIK SESSIZLIKTEN SONRA ODAYI BIR UĞULTU KAPLADI...
...VE PROTOTIP GAMMA SILAHININ IŞINLARI ZAVALLI BRUCE BANNER'E YÖNELDI.. OLAYLAR ÇOK ÇABUK GELIŞIYORDU.
RÜZGAR GIBI BIR ŞEY HISSEDIYORUM
HULK OLDUĞUM AKŞAM DA HISSETTIM BUNU

GAMMATRON'UN LABORATUARDA YÜKSELEN UĞULTUSU BRUCE BANNER'İN ÇIĞLIĞINI BASTIRDI...
NORMAL BİRİNİ ÖLDÜRECEK KADAR YÜKSEK OLAN RADYASYON, ACI VE YORGUNLUKTAN DÜŞENE DEK VÜCUDUNDAN GEÇTİ...
BRUCE KALKIP GERİYE BAKINCA GAMMA IŞINLARININ ÇİZDİĞİ TUHAF GÖRÜNTÜYE ŞAŞIRARAK BAKTI...
O ŞEKİL!... IŞINLARIN ORTASINDAKİ BOŞLUKTA...
HULK'IN ŞEKLİ. AMA NASIL?
GAMMA BOMBARDIMANININ İNANILMAZ YAN ETKİSİ!
MAKİNE SENİ HULK'DAN AYIRMAYA AYARLANMIŞTI.
AMA KİM HULK'IN KENDİNİ BÖYLE KORUDUĞUNU DÜŞÜNEBİLİRDİ?
ARTIK TEMİZ VE SERBESTSİN BANNER!
MAKİNEYİ KAPATTIĞIMDA GÖLGE YOKOLACAK!
TANRIYA ŞÜKÜR!
ONU BİR DAHA GÖRMEK İSTEMİYORUM.
NİÇİN ÖYLE BAKIYORSUN RAOUL? BEN HULK DEĞİLİM ARTIK...
HAYIR! OLAMAZ!
OLDU BANNER! NASIL OLDUYSA OLDU!
8

EVET! OLDU.. BU YERİ Bİ-LİNMEYEN SESSİZ LABO-RATUARDA GAMMA IŞINLA-RI ALTINDA İNANILMAZ
OLANAKSIZ VE BEKLEN-MEYEN GERÇEKLEŞTİ. ASLINDA AYNI KİŞİ O-LAN HULK VE BRUCE BANNER İLK KEZ BİR-BİRLERİNE BAKTILAR VE HULK, BRUCE
BURASI NE-RESİ? HULK! NEREYE GE-TİRDİN?
VE SEN KİMSİN ÇIPLAK ADAM?
HULK SENİ TANIYOR AMA ANIMSAYAMIYOR...
TANRIM! HULK İLE KARŞIKAR-ŞIYAYIM..
AMA BEN HULK'IM! ONUN VARLIĞI YOK. YAL-NIZ BEN ONA DÖNÜŞÜNCE.
BİR KARABA-SAN BAŞKA BİR KARABA-SANA DÖ-NÜŞTÜ.
GERİ ÇE-KİL BANNER! SANA DOĞRU GELİYOR!

SANA BANNER DEDI!
SEN HULK'IN EN ÇOK NEFRET ETTIĞI BRUCE BANNER'SIN...
HULK SENI NIÇIN TANIMADI AMA? NEYSE! ÖNEMI YOK!
ÖNEMLI HULK! BENI TANIMADIN ÇÜNKI SEN BENSIN!
FARKLI DA OLSAK AYNI KIŞIYIZ BIZ...
SUS! HULK'IN AKLINI KARIŞTIRIYORSUN SEN!
WTAK!
AMA BIR DAHA YAPAMAYACAKSIN BUNU!
ONUNLA ANLAŞMAM OLANAKSIZ! KAÇAYIM!
NEYSEKI UYUŞUK VE AYAKTA DURAMIYOR. UMARIM STODDARDI BIRAKIP BENI IZLER...
HULK IÇIN ÖNEMSIZSIN.
HULK, BANNERI PARÇALAYACAK
OLDU. AYAK SESLERINI KORIDORDA DUYUYORUM!
IYI KI STODDARD ANAHTARI ARABADA BIRAKMIŞ!
HULK BIRAZ DAHA UYUŞUK KALIRSA...
BU TÜNELDEN ANAYOLA ÇIKABILIRIM...
BAŞARDIM! KURTULDUM!

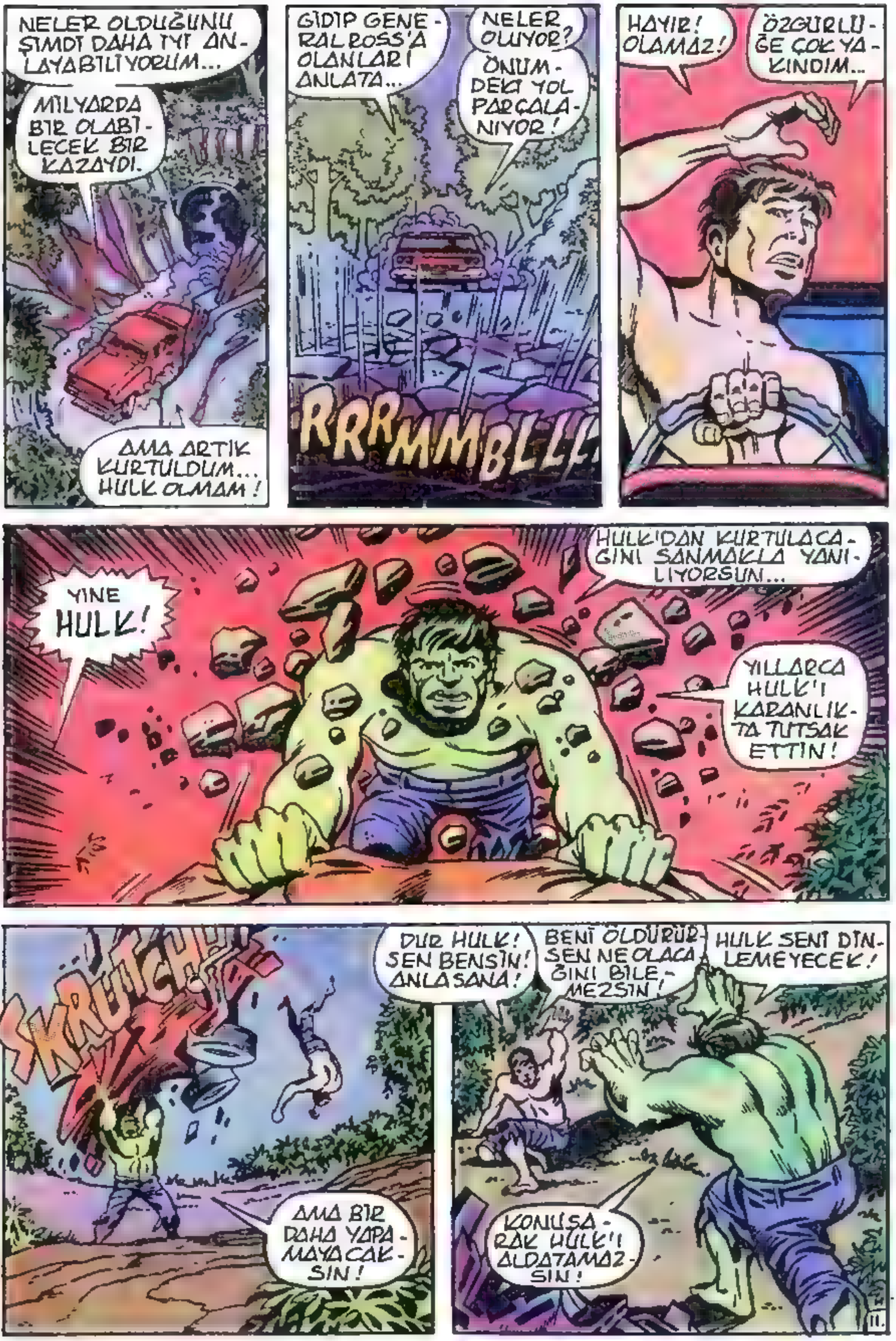
NELER OLDUĞUNU ŞIMDI DAHA IYI ANLAYABILIYORUM...
MILYARDA BIR OLABILECEK BIR KAZAYDI.
AMA ARTIK KURTULDUM... HULK OLMAM!
GIDIP GENERAL ROSS'A OLANLARI ANLATA...
NELER OLUYOR?
ÖNUMDEKI YOL PARÇALANIYOR!
RRRMMBLLL!
HAYIR! OLAMAZ!
ÖZGÜRLÜĞE ÇOK YAKINDIM...
YINE HULK!
HULK'DAN KURTULACAĞINI SANMAKLA YANILIYORSUN...
YILLARCA HULK'I KARANLIKTA TUTSAK ETTIN!
SKRUTCH!
AMA BIR DAHA YAPAMAYACAKSIN!
DUR HULK! SEN BENSIN! ANLASANA!
BENI ÖLDÜRÜRSEN NE OLACAĞINI BILEMEZSIN!
HULK SENI DINLEMEYECEK!
KONUŞARAK HULK'I ALDATAMAZSIN!

HULK'IN GÜÇLÜ ELLERİ ÖLDÜRMEK AMACIYLA BRUCE BANNER'E DOĞRU UZANIRKEN...
BRAKKA BRAKKA BRAK
HULK'A ATEŞ EDİYORLAR!
UÇAKLAR HULK'A ZARAR VERMEK İSTİYORLAR...
HULK'I NASIL BULDUKLARINI BİLMİYORUM AMA...
MERMİLERİ HULK'I DURDURAMAZ...
HULK HEPSİNİ TEPELEYİP BANNER'IN İŞİNİ BİTİRECEK!
12
OLAY YERİNE GELEN HELİKOPTERLERDEN BİRİNDE...
ULU TANRIM! GÖRDÜKLERİM İNANILIR GİBİ DEĞİL...
BÖYLE BİR ŞEY OLABİLİR Mİ?
BU BRUCE BANNER VE HULK ONU KOVALIYOR AMA BU OLANAKSIZ!
BRUCE BANNER'IN HULK'A DÖNÜŞTÜĞÜNÜ GÖZLERİMLE GÖRDÜM
ASKER! BANNER'A BİR HALAT SARKIT!
SAKİN OL EVLAT! KURTULACAKSIN!
SİZ HİÇ HULK'I İŞBAŞINDA GÖRDÜNÜZ MÜ?
HULK SERBESTKEN KİMSE GÜVENCEDE OLAMAZ...
13

HULK, BRUCE BANNER'IN SÖZLERİNİ DOĞRULAMAK İSTERCESİNE BAĞIRDI.
BANNER NEREYE GİDERSE GİTSİN...
HULK ONU BULUP PARÇALAYACAK...
EMİRLERİ ALDINIZ ÇOCUKLAR!
CANAVARA SALDIRIP BANNER VE GENERALİ İZLEMESİNİ ÖNLEYECEĞİZ...
DENEMEK BAŞARMAK DEMEK DEĞİLDİR...
İLK HELİKOPTER GÖREVİ CİDDİYE ALMAYI PAHALIYA ÖDEDİ...
SMRASH!
HULK'IN ÜSTÜNDE HOMURDANIYORLAR.
WTAM!
HULK ONLARI PARÇALAR!
YAKINIMDA ASKERLER İSTEMİYORUM...
BİR KURŞUN VE BİN KURŞUN HULK İÇİN FARKETMEZ!
BRAKKABRAKKABR
GENERALİN HELİKOPTERİ UZAKLAŞTI... GÖREV TAMAM ÇOCUKLAR...
KAÇABİLİRSEK KAÇALIM...
PEŞİNDEYİZ!

HULK'A ATEŞ EDİP KAÇIYORLAR!
CEZALARINI ÇEKECEKLER!
HULK AFFETMEYECEK!
TANRIM! OLANAKSIZ BU!
AYAKLARIMIZ ALTINDAKİ YERİ YARDI...
BAŞIMIZIN BELASI!
THRAAAKK
HULK'IN BRUCE BANNER'A OLAN NEFRETİ ÖYLESİNE BÜYÜKTÜR Kİ ASKERLER ONUN UMURUNDA BİLE DEĞİLDİR...
GERİ DÖNÜP AĞIR ADIMLARLA UZAKLAŞTI...
HULK'IN İSTEDİĞİ TEK KİŞİ BRUCE BANNER!
BİRAZ DAHA UĞRAŞSA BİZİ ÇİNE KADAR YOL AÇARDI...
BANNER'IN YERİNDE OLMAK İSTEMEM DOĞRUSU..
BU SIRADA GAMMA ÜSSÜNDE BRUCE BANNER, GENERAL ROSS VE BETTY'NİN YANINDAYDI...
NEYSEKİ ARTIK HULK DEĞİLSİN...
ONU GÖRDÜĞÜMÜZ YERDE YAKALARIZ ARTIK...
UMARIM ONDAN SONSUZA DEK KURTULURUZ AMA
YİNE DE BİR KORKU VAR İÇİMDE...
NE KORKUSU BRUCE?
SÖZLERLE ANLATAMAM!
GENERAL! GENERAL ROSS!
BURAYA BÖYLE GİRMENİN ANLAMI NEDİR ASKER?
HULK GÖRÜLMÜŞ EFENDİM
GENERAL ROSS
NEREDE GÖRÜLMÜŞ? ANLAT ASKER!
15

"HULK YOLUNA ÇIKAN HERŞEYİ PARÇALAYARAK BURAYA DOĞRU GELİYOR GENERALİM..."
"HULK'IN ROTASINI İNCELEYEN UZMANLAR BELİRLİ BİR AMACI OLDUĞU KANISINA VARDILAR. HULK, BRUCE BANNER'I İZLİYOR.."
"VE TANRI ONU DURDURMAK İSTEYENLERİ KORUSUN!
DON'T WALK

SUS ASKER! KONUŞMAN ZİHNİMDEKİ BOŞLUKLARI DOLDURDU... KORKTUĞUM BAŞIMA GELDİ...
NE DEMEK İSTEDİN BRUCE?
HULK BENİM BİR PARÇAM VE BEN DE ONUN...
DÜNYAYI ONDAN KURTARMAK İÇİN YİNE BİR BÜTÜN OLMALIYIZ...
HAYIR BRUCE!
BUNU YAPAMAZSIN!
SAKİN OLUN DA NE YAPABİLECEĞİMİZİ DÜŞÜNELİM...
KRASH!!
NELER OLUYOR?
HULK BURAYA SENİN İÇİN GELDİ BANNER!
HULK BURADA!
AMAN TANRIM! DUVARI BİR KAĞIT GİBİ DELDİ...
GERİ ÇEKİL BANNER! BELKİ DİKKATİNİ DAĞITIRIZ.
HAYIR TALBOT. SANDIĞIMDAN İYİ BİRİSİN!
AMA O YALNIZ BENİ İSTİYOR!
BU BİZİM SORUNUMUZ
YİNE İŞE YARADI... STODDARD'IN YERİNDEKİ GİBİ
HULK BU KORİDORLARDA ATLAYIP HIZLI KOŞAMIYOR
PEŞİMDEN YÜRÜYEREK GELİYOR!
BU DA KAÇABİLMEMİ SAĞLAR...
BELKİ...
17

IKISI DE GITTI...
ADAMLARI TOPLA TALBOT! IZLEYELIM...
BAŞÜSTÜNE!
ÜZÜLME BETTY! BRUCE'U KURTARMAYA ÇALIŞACAĞIZ.
SABAHIN İLK IŞIKLARI DOĞARKEN STODDARD'IN LABORATUARINDA...
GAMMATRON'U DÜZELTTİM VE NE HATA YAPTIĞIMI ANLADIM.
YINE DENEYEBILSEYDIM.
BIR KEZ DAHA DENEYECEKSIN STODDARD!
BANNER! NASIL?
KONUŞACAK ZAMAN YOK! HULK HER AN GELEBILIR!
BELKI ONU YOK EDEBILIRIZ...
IYI FIKIR AMA BEN INTIHARA HAZIR DEĞILIM DAHA...
ÇÜNKÜ EMINIM KI HULK VE BEN BIR BÜTÜNÜZ. KENDIMI ÖLDÜRMEDEN ONDAN KURTULAMAM...
ÖYLEYSE KEMERI BAĞLA ÇABUK!
HULK SENINLE GAMMATRON ARASINA GIRERSE YENIDEN SENIN IÇINE HAPSOLUR... BELKI SONSUZA DEK...
SEN DE ÇALIŞMALARINA DÖNEBILIRSIN...
BUNU SÖYLEMENDE ÜZÜNTÜ SEZDIM.
BIR ŞEY MI VAR?
HER ZAMAN VARDI. SENINLE BENIM ARAMDA...
WELLER'IN AS ÖĞRENCISIYDIN. BEN SENIN GÖLGENDEYDIM.
SEN OLMASAYDIN DAHA BAŞARILI OLABILIRDIM.
AMA MERAK ETME! SENI GIZLEYECEĞIM...
NE? KIMSIN SEN?
BOŞVER! BANNER'I SERBEST BIRAK...
ONU BAĞLAMANIN AMACI NEDIR KI?
18

O ANA DEK RAOUL STODDARD'IN BEYNİNDE OLAN NEFRET VE KİN EYLEME GEÇTİ... ELİNİ ÇEKMECEYE UZATARAK BİR TABANCA ÇEKTİ.
ORADA DURUN HEPİNİZ!
BIR ADIM ATARSANIZ HEPİNİZİ YOKEDERİZ...
STODDARD! TANRI AŞKINA!
TANRI ADINA DEĞİL BANNER! BENİM ADIMA! RAOUL STODDARD ADINA!
SEN SERBEST KALIRSAN BEN YİNE İKİNCİ PLANDA KALACAĞIM...
VE BU BENİM İÇİN YETERLİ DEĞİL...
DUANI ET BANNER! ÇÜNKÜ BİR SANİYE SONRA RAOUL,
HULK'I ÖLDÜREN OLARAK TANINACAK
VE DÜNYAYI HULK'DAN KURTARAN!
BETON ÇATIRTILARI ARASINDA YEŞİL DERİLİ DEV BİRDEN İÇERİYE DALDI...
RAOUL STODDARD GEÇİRDİĞİ KORKU ŞOKU VE ŞAŞKINLIK NEDENİ İLE SİLAHINI ATEŞLEYEMEMİŞTİ...
THRAKKKK
HULK OYUN OYNAMAKTAN BIKTI BANNER..
HULK ŞİMDİ SENİ PARÇALAYACAK...
STODDARD ÇILDIRDI...ONU DURDURACAK KİMSE YOK..
GAMMATRON'U ÇALIŞTIRMASI İÇİN ROSS'A İŞARET VEREBİLSEM... BELKİ BUNU BAŞARABİLİR.
NİÇİN KORKUDAN TİTREMİYORSUN?
SONUNUN GELDİĞİNİ ANLAMIYOR MUSUN BANNER?

BIR ŞANSIM VAR. KORKUMU YENIP GÖZLERIMI HULK'A DEĞIL İLERIYE DIKMELIYIM...
NEYE BAKIYORSUN BANNER?
HIÇ BIR ŞEY SENI KURTARAMAZ...
HUH! HULK'UN ARKASINDA NE VAR?
BIR SILAH HULK'A BAKIYOR! HULK BU SILAHI BIR YERDEN ANIMSIYOR!
HULK'U YOKETMEK IÇIN BIR TUZAK BU...
HAYIR HULK! TUZAK DEĞIL!
DEVAM ET! BANNER'I PARÇALA!
BIR INSAN VE BAŞKA BIR SILAH!
INSANLAR HEP HULK'IN DOSTU GIBI DAVRANIP ONA SILAH TUTARLAR
HULK BUNU YUTMAZ!
SWAT!
HULK BANNER'DAN ÖCÜNÜ ALACAK..
AMA YERINI VE ZAMANINI HULK SEÇECEK...
THOOOM!
LABORATUAR IÇINDEKI INSANLARIN ŞAŞKINLIĞI GEÇINCE...
SAKIN OL!
SILAHINI ALDIM
ONA ZARAR VERMEYIN! NE YAPTIĞINI BILMIYOR!
HULK'I BULUP IKI PARÇAMI BIRLEŞTIRMELIYIM.
HAYIR BRUCE! BUNU YAPMAMALISIN! ARTIK GÜVENCEDESIN! YAŞAMINI TEHLIKEYE ATMA!
DOĞRU! BUNDAN SONRASI ORDUNUN IŞI. SENI TEHLIKEYE ATMADAN HULK'I HAKLARIZ..
BUNA BIR INANSAM..
BU BÖLÜMÜN SONU
20

MÜJDE!
PEK YAKINDA HEP BİRLİKTE GELİYORUZ!

POSTA KUTUSU

PK: 160 Beyazıt 34492 İSTANBUL

Sevgili Marvel Yayınları,

Nıhayet sonunda işe başlamaya karar verdiniz yayınlarınızdan ilk ikısını aldım ve oldukça beğendim. İnşallah devamını getirirsiniz. Bunu ben ve diğer okuyucularınızında istediğını sanırım biliyorsunuzdur.

Bu ikı yayınınızı eleştirmek istiyorun, ama eleştirilecek bır taraf bulamadımki!.. Çizgisi sayfa sayısı ve fiyatı oldukça iyi ve bu şartlara göre normal.

Ama yayınları yine okul dönemine yetiştirdiniz. Keşke yaz tatilınde olsaydı dıyorum.

Yınede bır kaç önerım olacak; (Bu önerilerimı daha önce size yazdığım bir kaç mektup tada tekrarlamıştım. Faydası olur diye yine belirtiyorum) 1) 52 sahifeli ve anketinizde gösterdiğiniz konuların olduğu, bol çızgı romanlı (marvel'in) bir gençlik dergisi.

(Not: Bu öneriyi Haluk, Akın, adlı arkadaşlarda destekliyor.) Dergi haftalık veya 15 günlük olabılir. Fiyatı ıse 350 normal (Veya aylık olarak 500 TL)

2) Marvelın bu iki yayınından başka hangilerıni yayınlıyacaksınız? Ne zaman?

3) Yayınlarda mektup arkadaşı köşesi açarmısınız?

Yazacaklarım bu kadar Yayın hayatınızda başarilar dilerım.

Sevgi ve saygılar...
Ramazan Kurtaran.
Atatürk cad. Mimar Sinan.
Mah. 28. sok. No 18
ESENLER/İST

Sayın Ramazan Kurtaran

İstediğiniz gibi bir çizgiroman dergisi pek yakında elinizde olacak. Bu dergi diğer isteklerınizi de karşılayacak. Selamlar.

★ ★ ★

Sayın Ali Recan,

Öncelikle, yeni kurmuş olduğunuz Marvel Yayınları'nın bende yarattığı sevinci bilmenizi isterim. Yayınlamaya başladığınız çizgi romanlara gelince... Bence, Rom'dan sonra patlattığınız iki büyük bombadır HULK ve SILVER SURFER. Sanırım, yeni Marvel bombaları da sıralanmış durumda.

SILVER SURFER'ın 2. sayısında başlattığınız MARVEL KAHRAMANLARI da, ilgımı çeken köşelerden biri oldu. Umarım bu köşede bızlere tüm Marvel Kahramanları'nı tanıtırsınız.

Sizden ikinci bir ricam daha var. Çıkardığınız dizileri, 15 günde bir, aynı günde çıkarmak yerine, bir hafta birini, ertesi hafta diğerıni yayınlamanızı rica ediyorum. Böylece, benim gibi her iki dızıyi ve takip eden okuyucular, 15 gün boyunca, şaheserlerinızi dört gözle beklemek yerine, her hafta dergilerıne kavaşabilecekler. Bu konuyu dikkate almanızı rica ederim.

MARVEL'a yeniden (!) hoşgeldin derken, sizin ve yayınevinizin de başarıların devamını diliyorum.

Ahmet Ergen
Baharıye, Şevki Bey sok; No:1
Daire: 7 Kadıköy/İSTANBUL

Sayın Ahmet Ergen

Hürriyet Holding'in dağıtım prensiplerine göre 15 günlük yayınlar ayın 15'inde ve 30'unda dağıtılmaktadırlar. Bu yüzden sizin ıstediğiniz gibi bu yayınları ayn diğer haftalarında dağıtmak mümkün olmamaktadır. İlginize ve iyi dileklerinize teşekkür ederız.

★ ★ ★

Merhaba, satırlarıma başlamadan evvel hepınize ayrı ayrı selamlarımı sunarım. Adım ve soyadım Nezir Yıldız 16 yaşında Lise 1'den ayrılmış bir gencim. Size teşekkürlerimi sunarım nedeni uzun zamandır beklediğim Marvel yayınlarıdır. Marvel yayınlarının çıkacağı için çok mutluyum ve hepinize bu değerli yayınları sunduğunuz için şükranlarımı sunarım.

Bay Ali Recan kurduğunuz bu yayınevinde size başarılar dilerim. Sanıyorum ki bu yeni işinizde daha çok başarılı olacaksınız ve daha çok okuyucularınız olacaktır. Size bu yayın hakkında bir şey sormak istiyorum; Mar-

vel yayınlarının hepsini bir andamı ve yahutta şimdilik bir kaç macerayı daha sonradan başka maceraları çıkaracaksınız. Birşey daha sormak istiyorum; Yurtdışında bazı arkadaşlarım var ve sizlerden postayla nasıl kitap alacaklarını öğrenmek istiyorlar bu konuda beni aydınlatırsanız çok müteşşikir olurum.

Satırlarıma son verirken tekrar tekrar teşekkürlerimi sunarım.

Saygılarımla
Nezir Yıldız

Sayın Nezir Yıldız

Pek çok Marvel Yayınının hepsini birden yayınlamanın olanaksızlığını takdir edersiniz. Ancak kısa aralıklarda arka arkaya yayınlayabileceğiz. Bu arada bazı diziler 15-20 sayıda tamamlanacak ve yerlerini hiç yayınlanmamış yeni diziler alacaktır. Yurt Dışındaki arkadaşlarınız, bedelini adresimize havaleyle göndererek istedikleri yayınları alabilirler. İlginize teşekkürler ve selamlar.

★ ★ ★

Sayın Ali Recan Abi

Önce selamlarımı sunar ve iş hayatınızda başarılar dilerim. Ben 16 yaşında ortaokul mezunu bir gencim. 12 yaşından beri sizin eseriniz olan Yüzbaşı Volkan'ın hastasıyım ve Volkan'ın hemen hemen tüm sayıları elimde var. Severek alıyor ve okuyorum. Sağ oldukça da alıp okumaya devam edeceğim. Sizin Alfa'yı bırakıp Marvel Yayınlarını kurmanıza çok sevindim. Marvel Yayınlarında Yüzbaşı Volkan'ı da yayınlayacak mısınız? Ayrıca siz de 1980 yılında yayınladığınız Uçaklar Ansiklopedisi eki bulunan Volkan'lardan var mı? Hulk ve Silver Surfer'i çok sevdim ve arkadaşlarıma da tavsiye ediyorum. Başarılar dilerim. Saygılarımla.

Hüseyin Yapar
PTT Eliyle, Redifler
Köyü 14480 Yığılca
BOLU

Sayın Hüseyin Yapar.

Siz hiç Ali Recan'ı Yüzbaşı Volkan'dan ayrı düşünebilir misiniz? Eski okuyucular Tay Yayınlarından ayrılıp Alfa Yayınlarını kurmamdan kısa bir süre sonra Yüzbaşı Volkan'ı daha da ilginç bir biçimde yayınladığımı anımsayacaklardır. Yüzbaşı Volkan'ı eskilerden daha iyi bir şekilde yayınlamak için bazı düşüncelerim var. Yeni dizilerimiz biraz rayına otursun bu konunun ayrıntılarına ineriz. 1980 yılında yayınladığım Volkan'lardan ne yazık ki hiç kalmadı. İlginize teşekkürler.

★ ★ ★

Sevgili Ali Recan

Size uzunca bir süredir mektup yazmayı istememe rağmen, kısmet ancak siz MARVEL yayınlarını oluşturduktan sonra imiş. Yayınlanacak olan romanların çoğunu daha önce orjinal baskılarıyla takip etmiş ve bazılarını da hala takipetmekteolan biri olarak sizi giriştiğiniz bu işte tekrar yürekten kutlarım. Evet, Alfa yayınlarının uzunca bir süredir oylama içerisine girdikleri doğru. Hatta siz bu dergiyi yayınladığınız sırada bile hala anket çalışması yapıyorlar ve "Hulk" da bunlarda biri içinde. Umarım Alfa yayınlarındaki kitaplarda yapılan çeviri yanlışları, baskı hataları ve sayfa ile macera atlamaları bu yeni yayınlarda olmaz. Sakın yanlış anlamayın, sizi kesinlikte bu konuda suçlamak için söylemiyorum bunları

Yeni yayınevinize ve size başarılar diler, bu güzel girişimlerinizi yeniden kutlarım. Umarım bir gün tanışır konuşuruz ve daha yararlı eleştiriler yapma fırsatını da bulurum.

Saygılarımla,
Orhan Tunçöz
Kalite Sağlama Mühendisi
Teletaş A.Ş.
Alemdağ Cd. Ümraniye 81257
İstanbul

Sayın Orhan Tunçöz

Yayınlarımıza gösterdiğiniz ilgiye ve iyi dileklerinize teşekkür ederiz. Sizinle tanışmak bizide memnun eder. Selamlar.

★ ★ ★

"BARBAR ÇİZGİ ROMANLARININ TADI KALMADI!" DİYEN OKURLARIMIZA MÜJDE!
PEK YAKINDA MARVEL'İN KRALI GELİYOR!

POSTA KUTUSU

PK: 160 Beyazıt 34492 İSTANBUL

Sayın Ali Recan Ağabey,

Ben Marvel Yayınları'nın hemen her kitabını okuyorum. Gerçektende çok hoşuma gidiyor. Ama neden bilmiyorum Afyon'a kitaplar geç geliyor. Örneğin Hulk'un 6., Mrs. Marvel'in 2., G.I. Joe'nun 2. sayılarını bugüne kadar bulamadım. Bu kitapların 15 günde bir yayımlandığını biliyorum ama günlerinden tam olarak haberim yok. Bu günler hakkında beni aydınlatırsanız çok mutlu olurum.

Mektubumun yanında bir de Hulk'un çini mürekkebiyle çizdiğim bir resmini yolluyorum.

Satırlarıma son verirken yeni yılınızı kutlar, yayım hayatınızda başarılar dilerim.

SERDAR GÜMÜŞ
Yahya Kemal Sok.
No. 11 (03200)
Güvenevler/AFYON

Sayın Serdar Gümüş

Hulk ve Silver Surfer Her ayın 15. ve 30. günleri, Marvel ve Süper Joe dergileri ise her ayın ilk günü yayınlanmaktadır. Anadolu'nun bazı illerinde birkaç günlük dağıtım gecikmesi görülebilmekte ya da yayınlar erken bitmektedir. Yayınlarımızı düzenli alabilmek için bayinize ayırtmanızı tavsiye ederiz. Yine de bulamadığınız yayınları "Ali Recan 177512" nolu posta çeki hesabına istediğiniz sayıların tutarı kadar bir havale göndererek isteyebilirsiniz. Çizginizi yayınlanmak üzere sıraya koyduk. Selamlar.

★ ★ ★

Sayın Ali Recan Ağabey,

İlk önce Silver Surfer ve Hulk gibi güzel Marvel çizgi romanları yayınladığınız için size çok teşekkür ederiz. Bundan sonrada G.I. Joe gibi güzel Marvel çizgi romanlarını yayınlayacakmısınız? Birde ben Silver Surfer ve Hulk'un 1. sayılarını alamadım. Bu sayıları nasıl temin edebilirim? Bu mektubumu okur ve yanıtlarsanız çok sevinirim. Şimdiden teşekkür eder ve başarılar dilerim. İyi günler.

GÖKHAN SOYER
Reşit Galip Cad.
Hafta Sok. 2/4
Gaziosmanpaşa/ANKARA

Sayın Gökhan Soyer

Marvel'in birbirinden güzel dizilerini peşpeşe yayınladığımızı görüyorsunuz. Eksik sayılarınızı "Posta Çekiyle Masrafsız Sipariş" servisimizden isteyebilirsiniz. Bu konudaki ayrıntılı bilgiyi zaman zaman kapak içlerimizde veriyoruz. İlginize teşekkürler.

★ ★ ★

Sayın Ali Recan Ağabey,

Alfa yayınlarında olduğu gibi, "MARVEL" yayınlarında da arkadaşlarım ve ben sizi yanlız bırakmayacağımızı söylemek isterim.

Ayrıca "Hulk" ve "Gümüş Kayakçı" gibi diziler içinde teşekkür ederiz. Bu dizilerin yanı sıra Türk kahramanları olan çizgi romanlarda yayınlarsanız seviniriz.

Size ve Marvel yayınlarına en içten teşekkürlerimizle, başarılar dileriz.

ÜMİT KAYA
Atatürk Caddesi
Bakkal İsmet Çelik
Eliyle Yokuşdibi Köyü
Ardahan/KARS

Sayın Ümit Kaya,

Öncelikle hedefimiz Marvel çizgi romanlarını sizlere sunmaktır. Yerli yapımlara daha sonra sıra gelecektir. İlginize teşekkürler.

İmtiyaz Sahibi:
Nurcihan KESİM
Bu dizinin Türkiye'de ve Türkçe konuşulan ülkelerde kitap ve dergi olarak yayın hakkı MARVEL COMICS GROUP firmasından KESİM AJANS aracılığıyla satın alınmıştır

Sahibi: Aslı KARASUİL, Genel Yayın Müdürü: Ali RECAN
Yazı İşleri Md: Sonay YÜCEL, Teknik Yönetmen: Yıldırım ÖRER
Yönetim yeri: Nuruosmaniye Cad. No: 8 D:4 Cağaloğlu 34436 İSTANBUL
Tel: 519 01 77, Mektup Adresi: PK: 160 Beyazıt 34492 İSTANBUL
Genel Dağıtım: Hürriyet Holding A.Ş. Onbeş günde bir çıkar.
Kapak Filmi: Çali Grafik, İç Filmler: Ruşen Grafik,
Baskı: Eğitim Yayınları A.Ş. Matbaacılık Tesisleri Merter, İSTANBUL

88

TAKVİM ARMAĞANLI
YILBAŞI ÖZEL SAYISI

HULK

ÖRÜMCEK ADAM'A KARŞI!

Az sayıda basılanbu özel sayıyı bayilerde bulamayan okurlarımız "Ali Recan 177512" nolu Posta Çeki hesabına 500 liralık havale göndererek alabilirler. Bütün postanelerde bulabileceğiniz bu pembe renkli posta çekinin arka yüzündeki "Yatıranın hesap sahibine notu" bölümüne Yılbaşı Özel sayısını istediğinizi yazmalısınız. Postaneye ödeyeceğiniz para yalnızca 500 liradır. Ayrıca bir havale ücreti ödemenize ve bize mektup yazmanıza gerek yoktur. Posta çeki havalenizin kuponu elimize geçince Yılbaşı özel sayınızı ve 1988 Marvel takviminizi adresinize kapalı ambalaj içinde postalayacağız.